В ВИХРЕ ПЛЯСКИ

ТАНЦЫ НАРОДОВ СССР

ДЛЯ БАЯНА ИЛИ АККОРДЕОНА

МУЗГИЗ · 1961

В ВИХРЕ ПЛЯСКИ

ТАНЦЫ НАРОДОВ СССР

ДЛЯ БАЯНА ИЛИ АККОРДЕОНА

Составитель В. РОЗАНОВ

ГОСУДАРСТВЕННОЕ МУЗЫКАЛЬНОЕ ИЗДАТЕЛЬСТВО
Москва 1961

РУССКАЯ ПЛЯСКА

Быстро, весело

Баян
или
Аккордеон

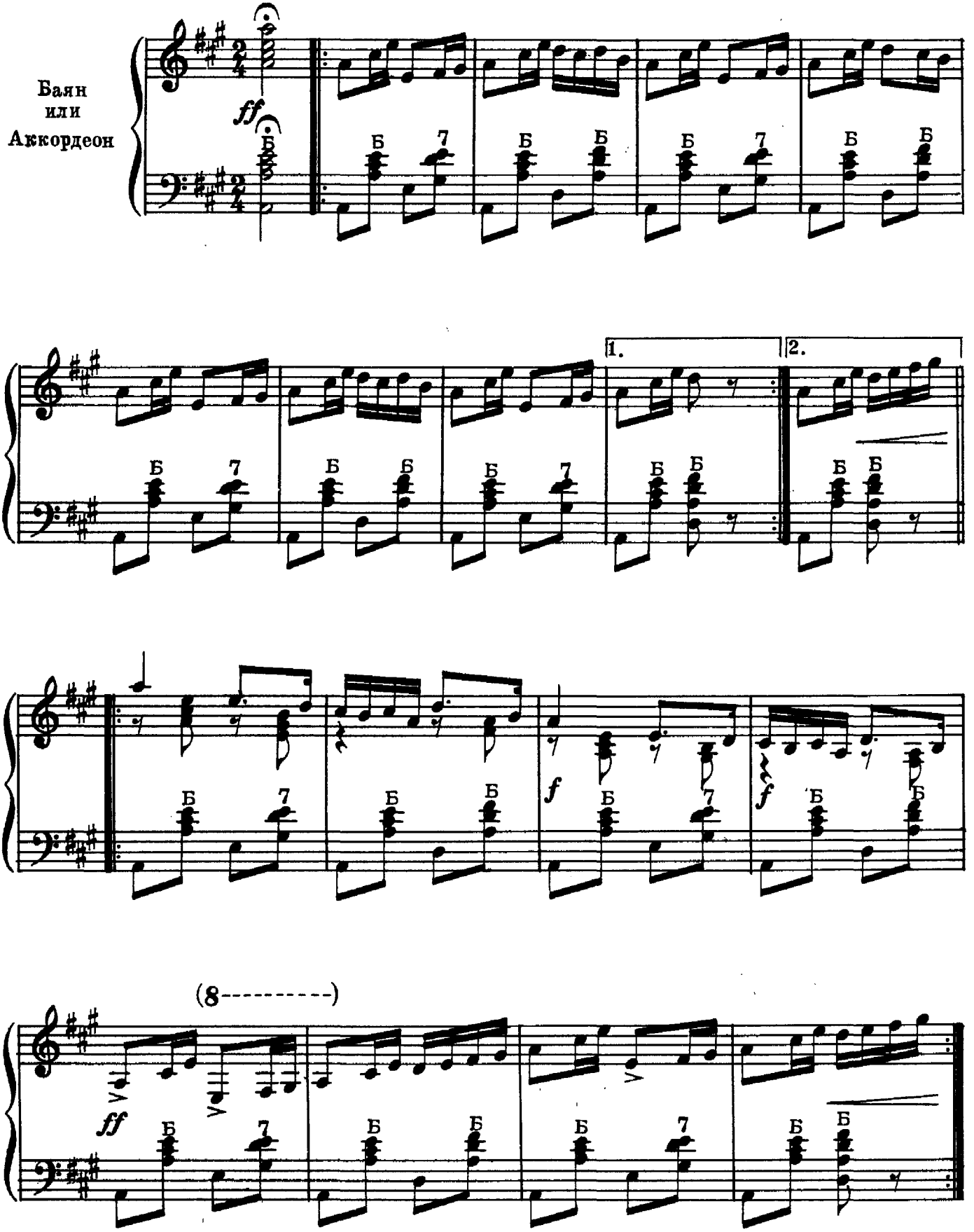

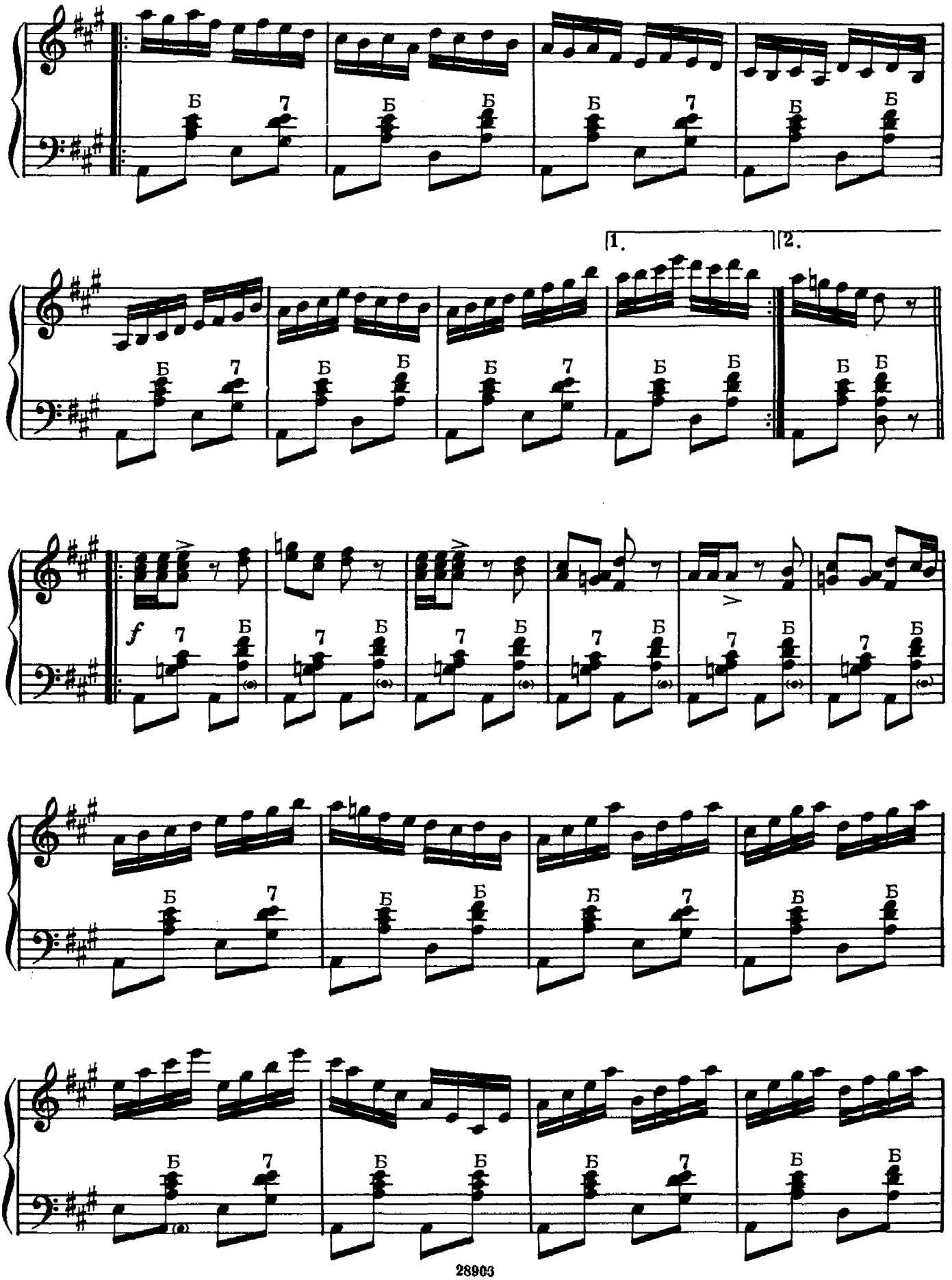
1.
2.
f

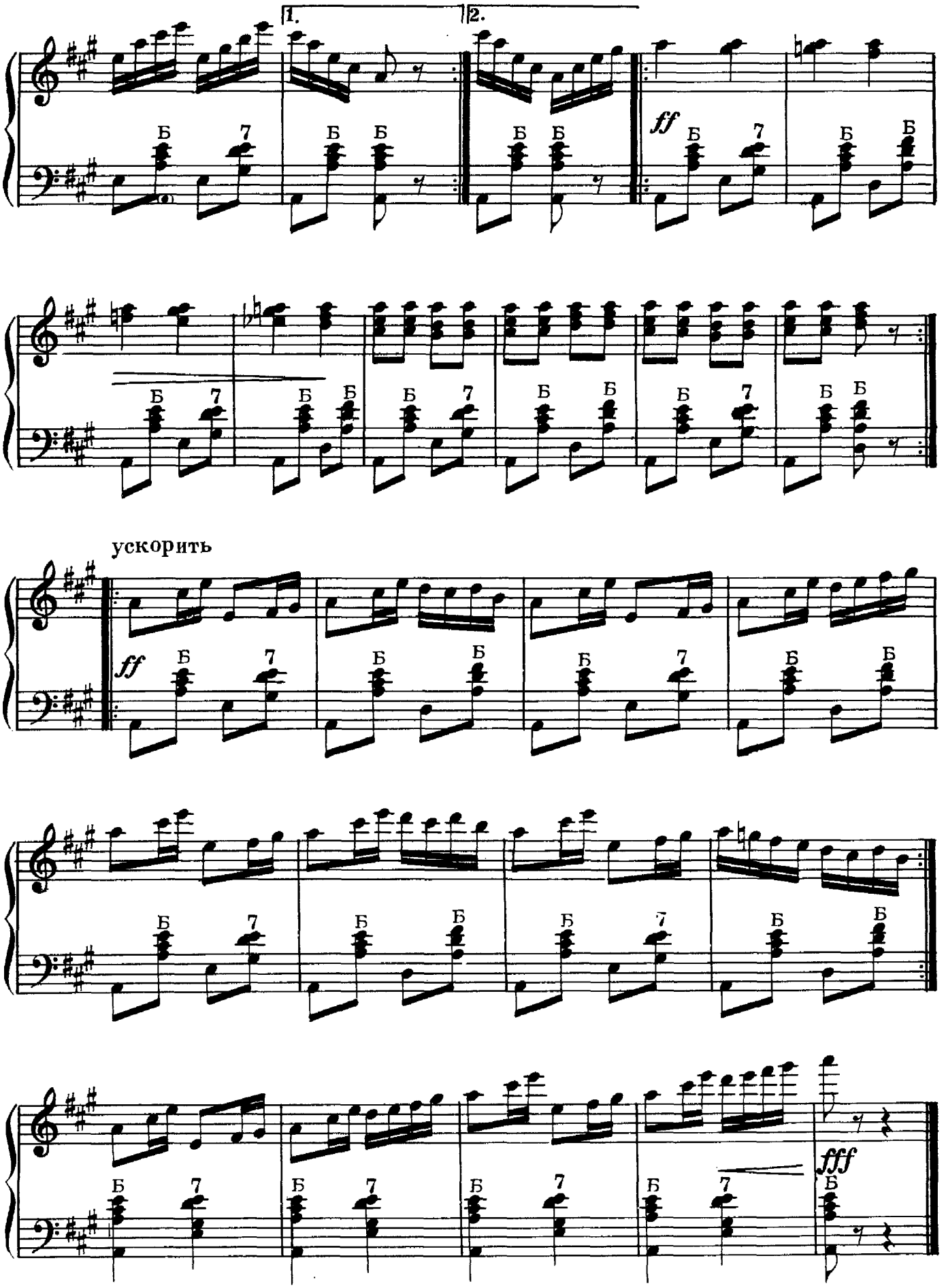
1.
2.
ff
Б
7
ускорить
ff
fff

АРМЕЙСКАЯ ПЛЯСКА

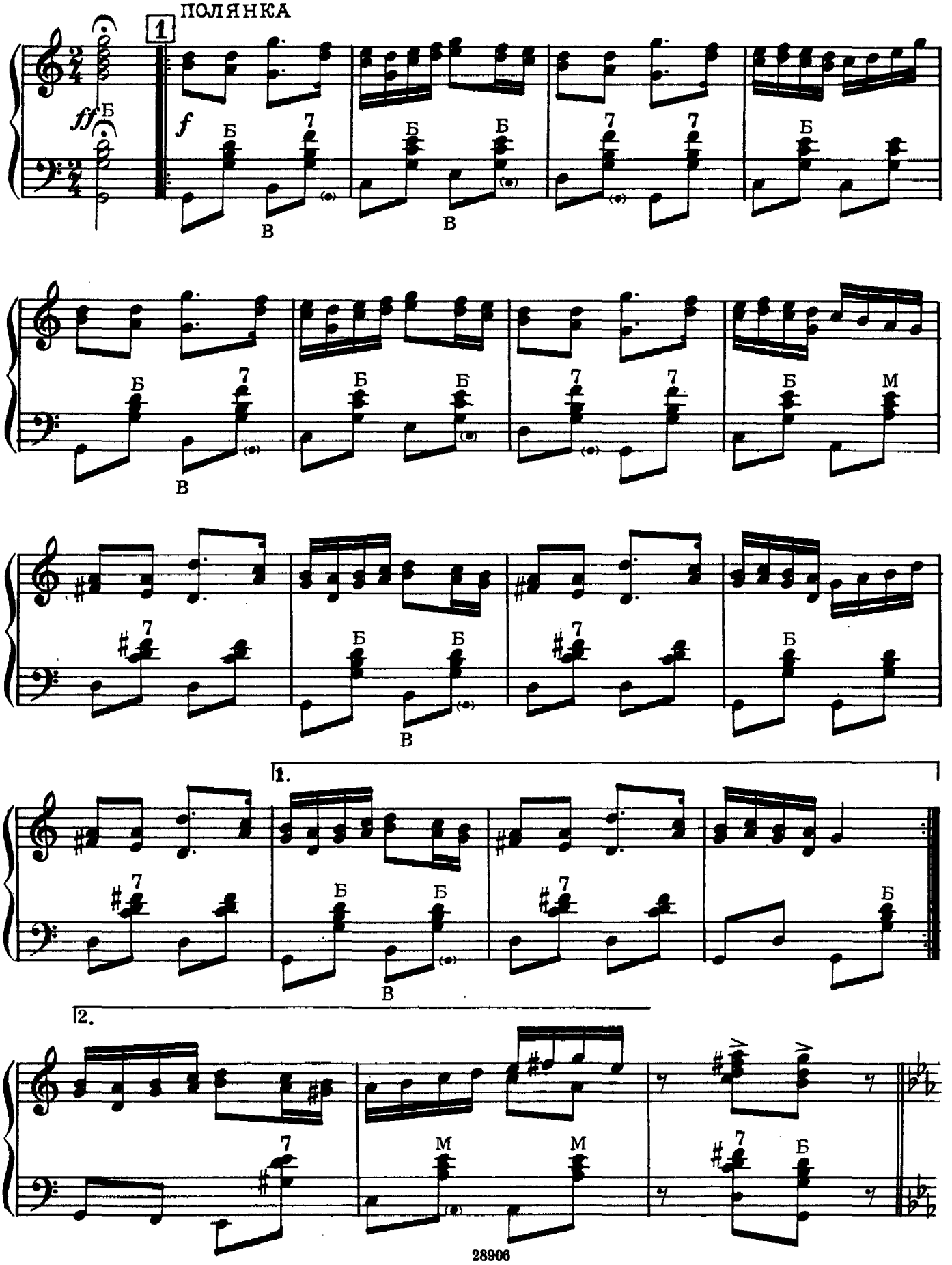

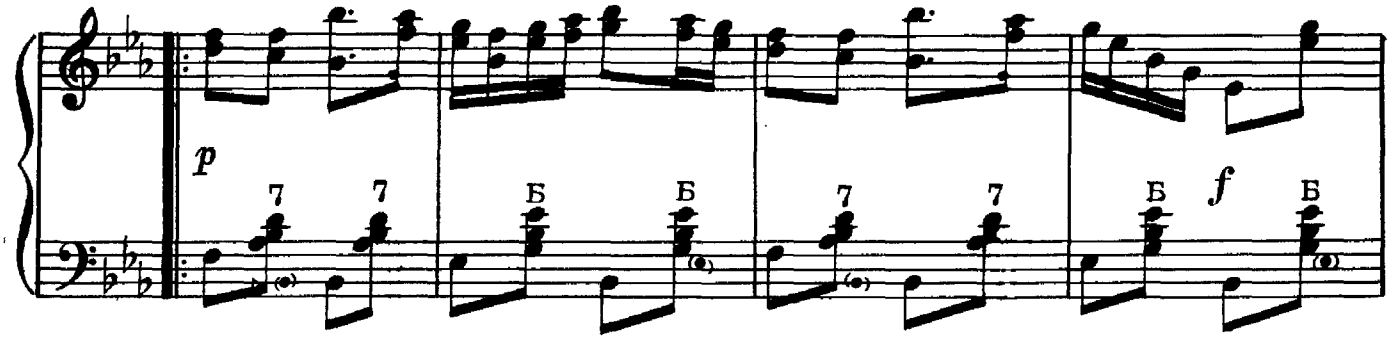

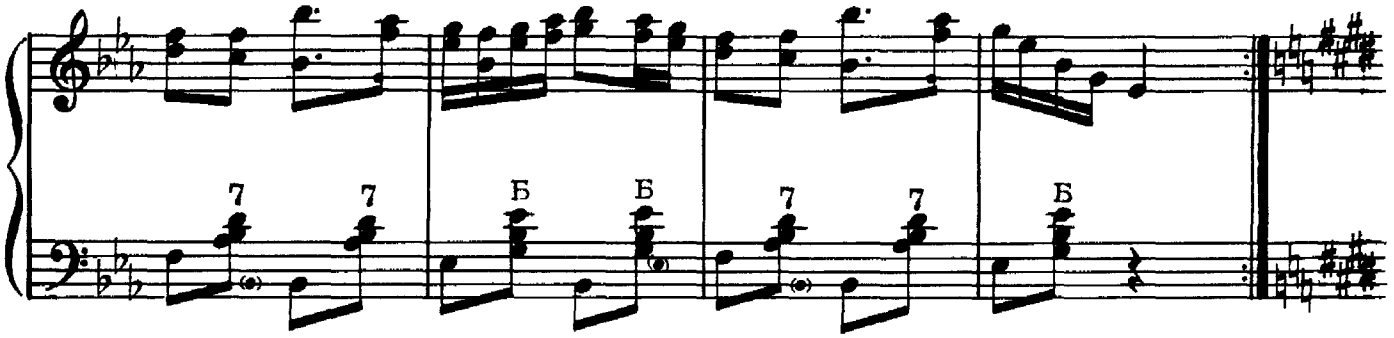

при повторении постепенно ускорять

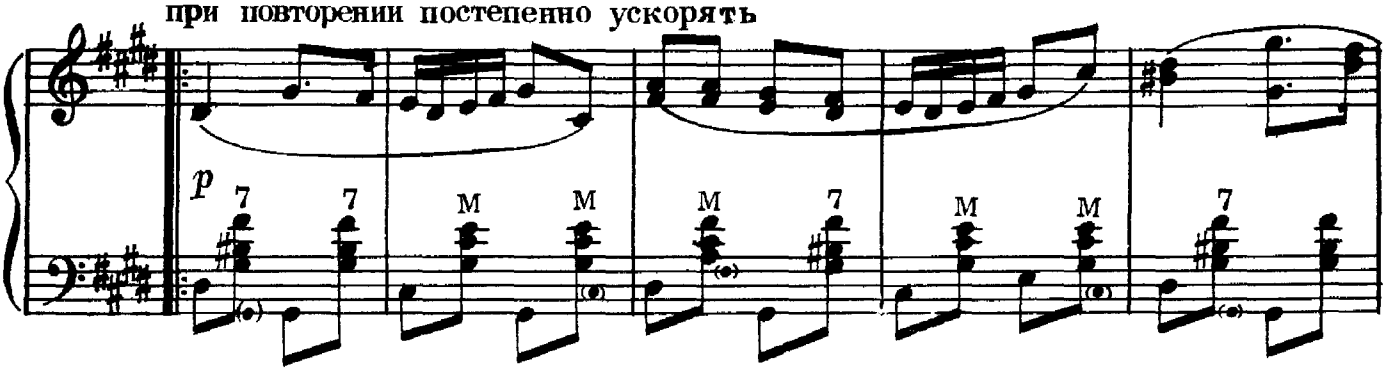

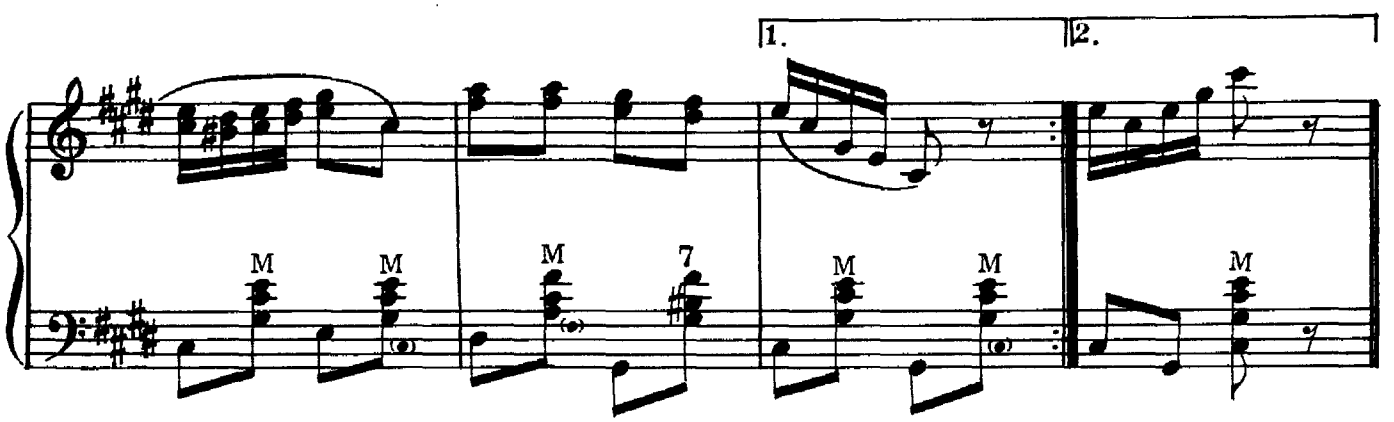

Быстро

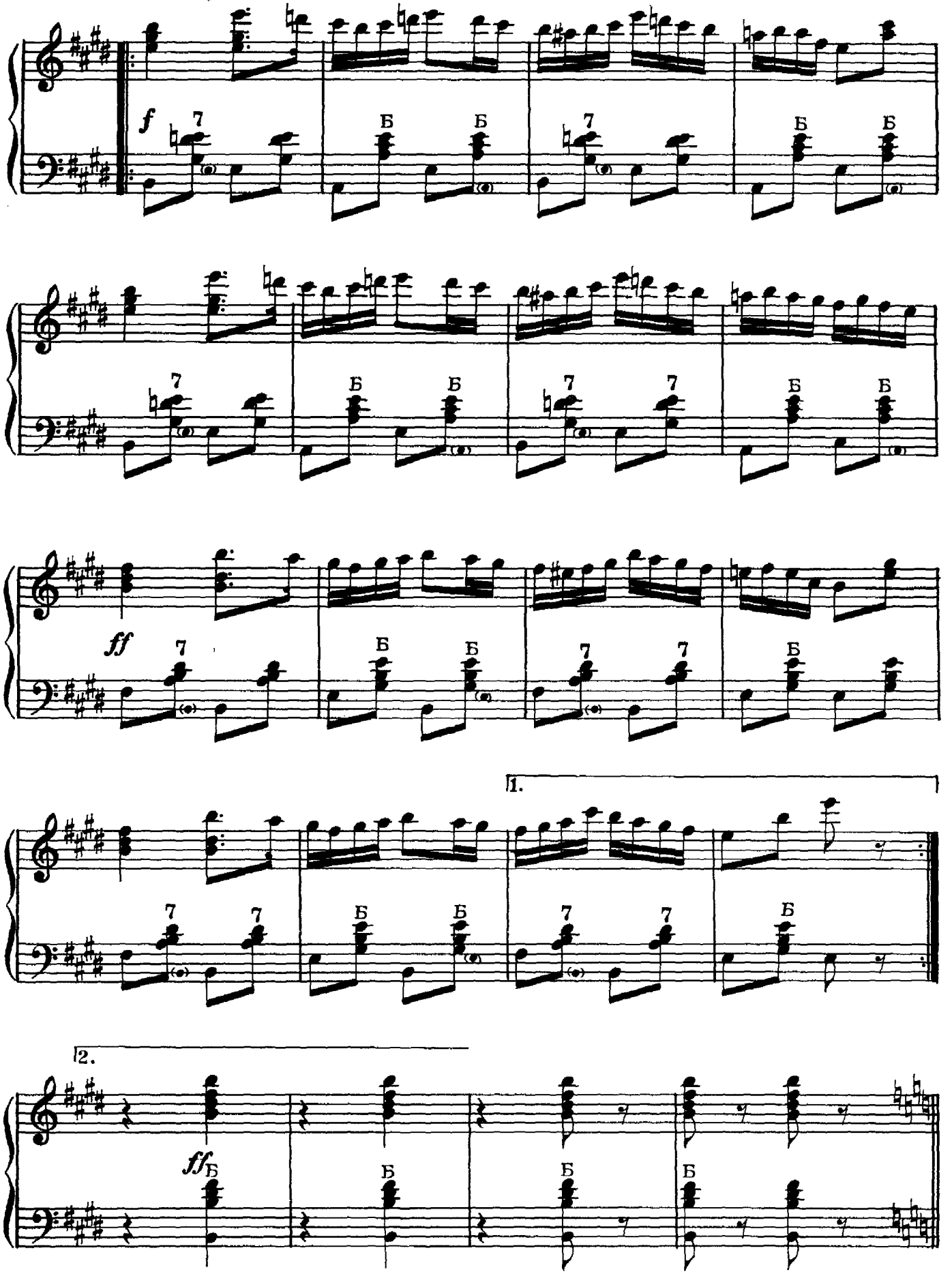

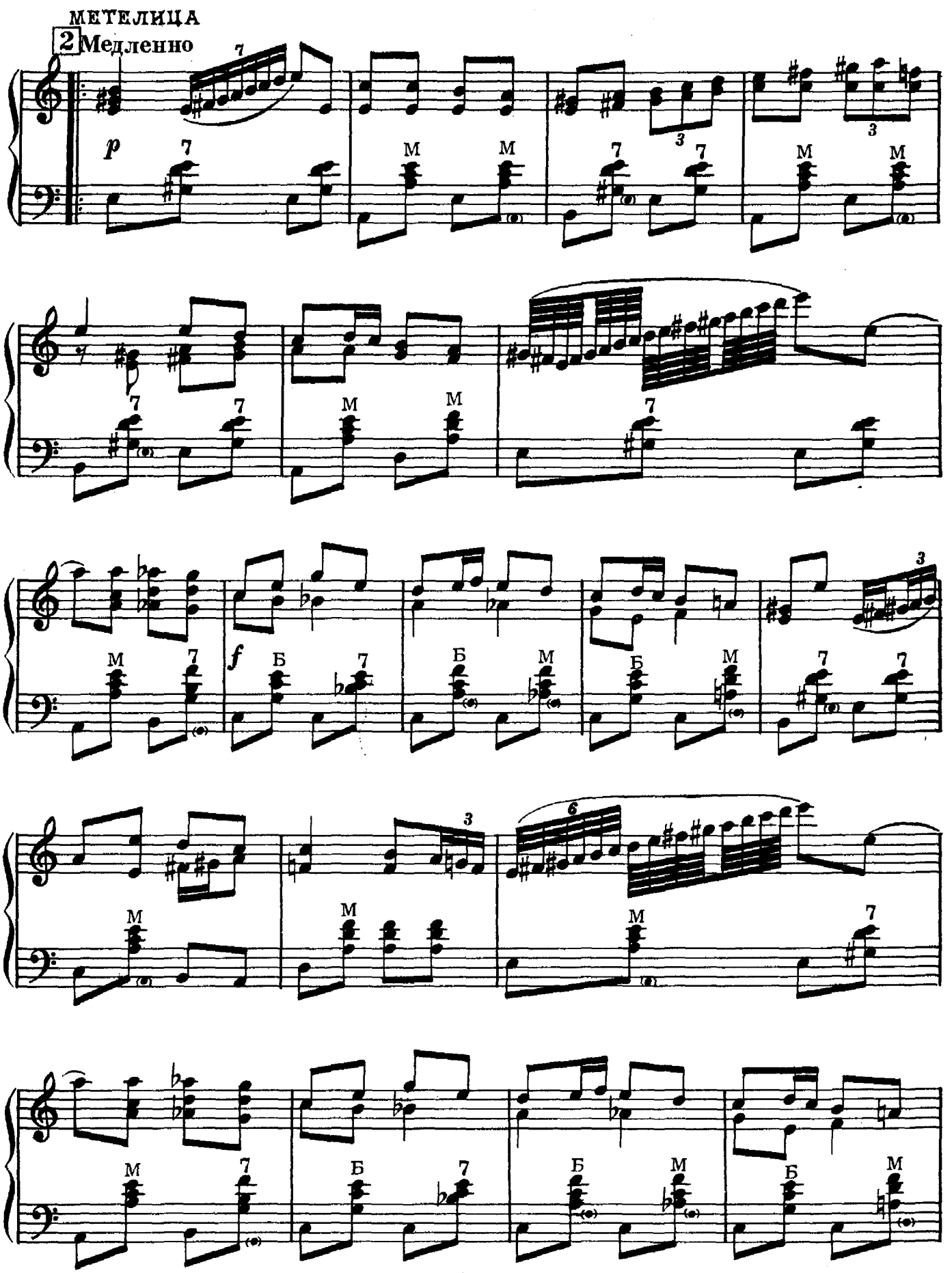
МЕТЕЛИЦА
2 Медленно
p
f

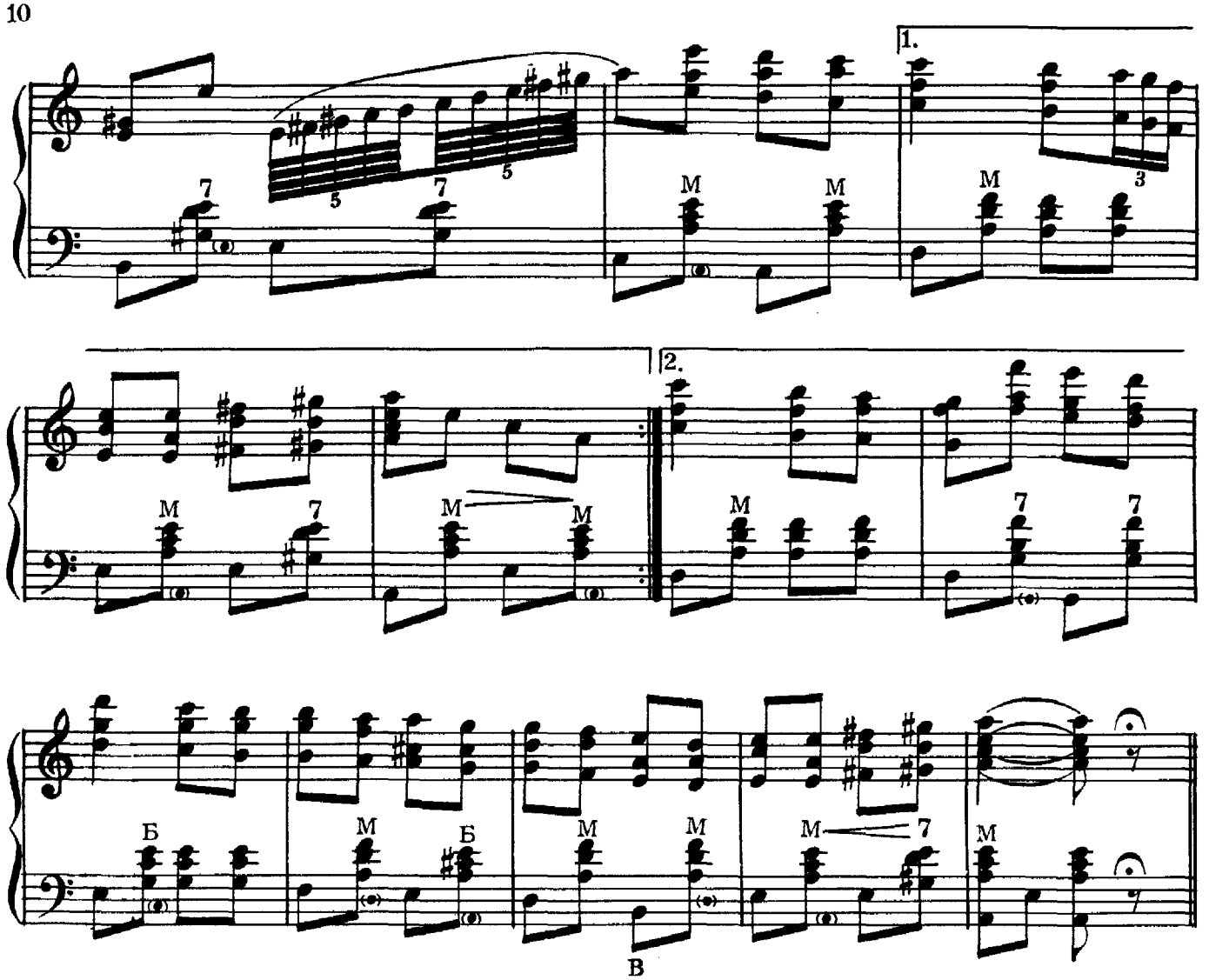

ВЫЙДУ-ЛЬ Я НА РЕЧЕНЬКУ

Не очень скоро

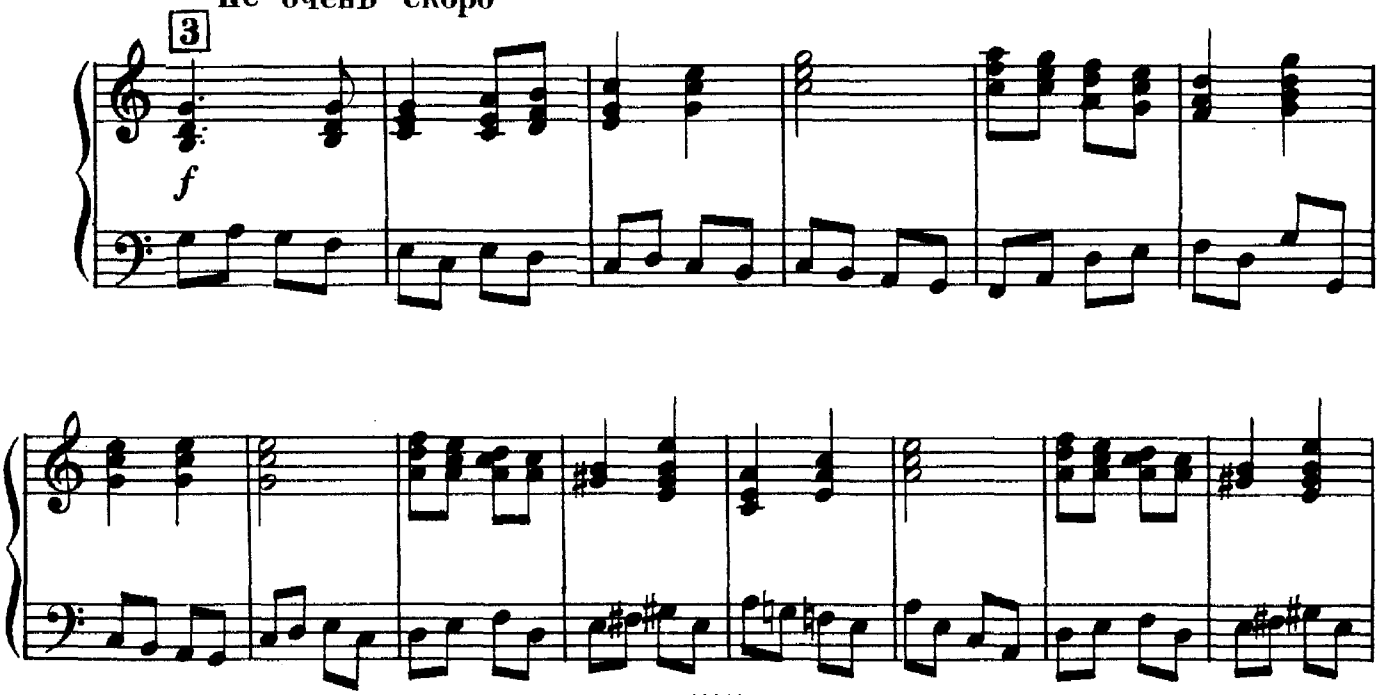

постепенно ускоряя

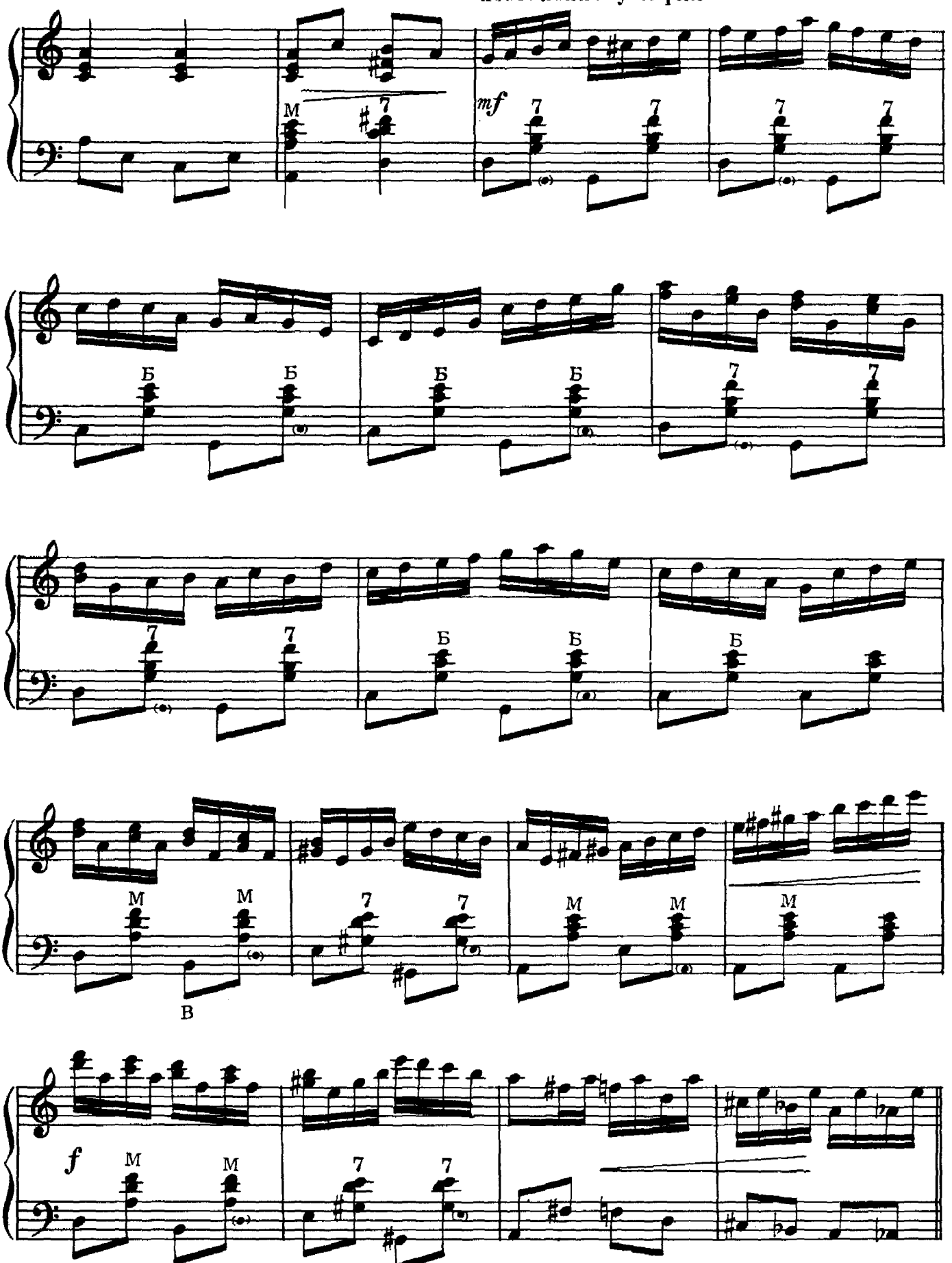

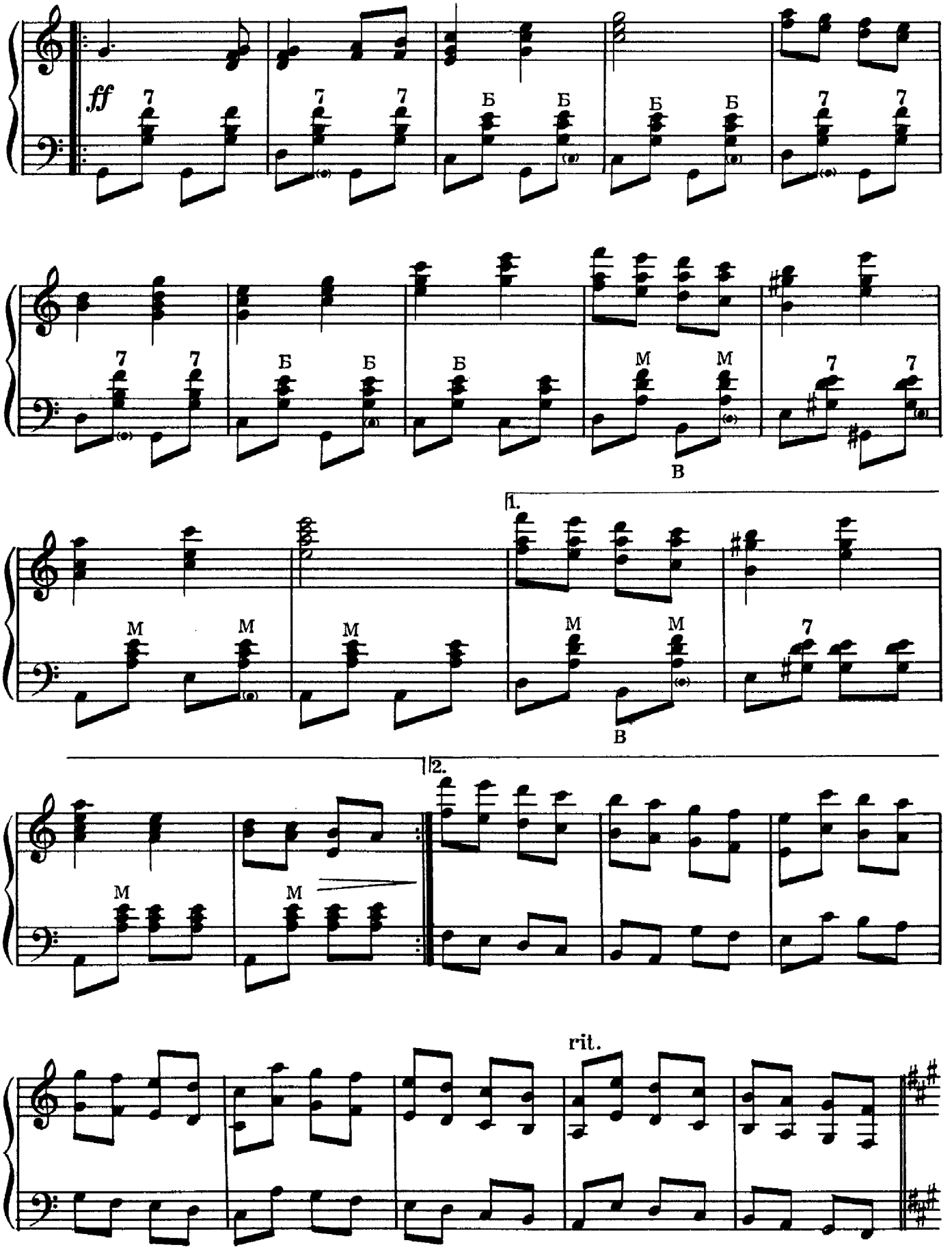
ff
7
Б
М
В
1.
2.
rit.

СТРАДАНЬЕ

4 Медленно

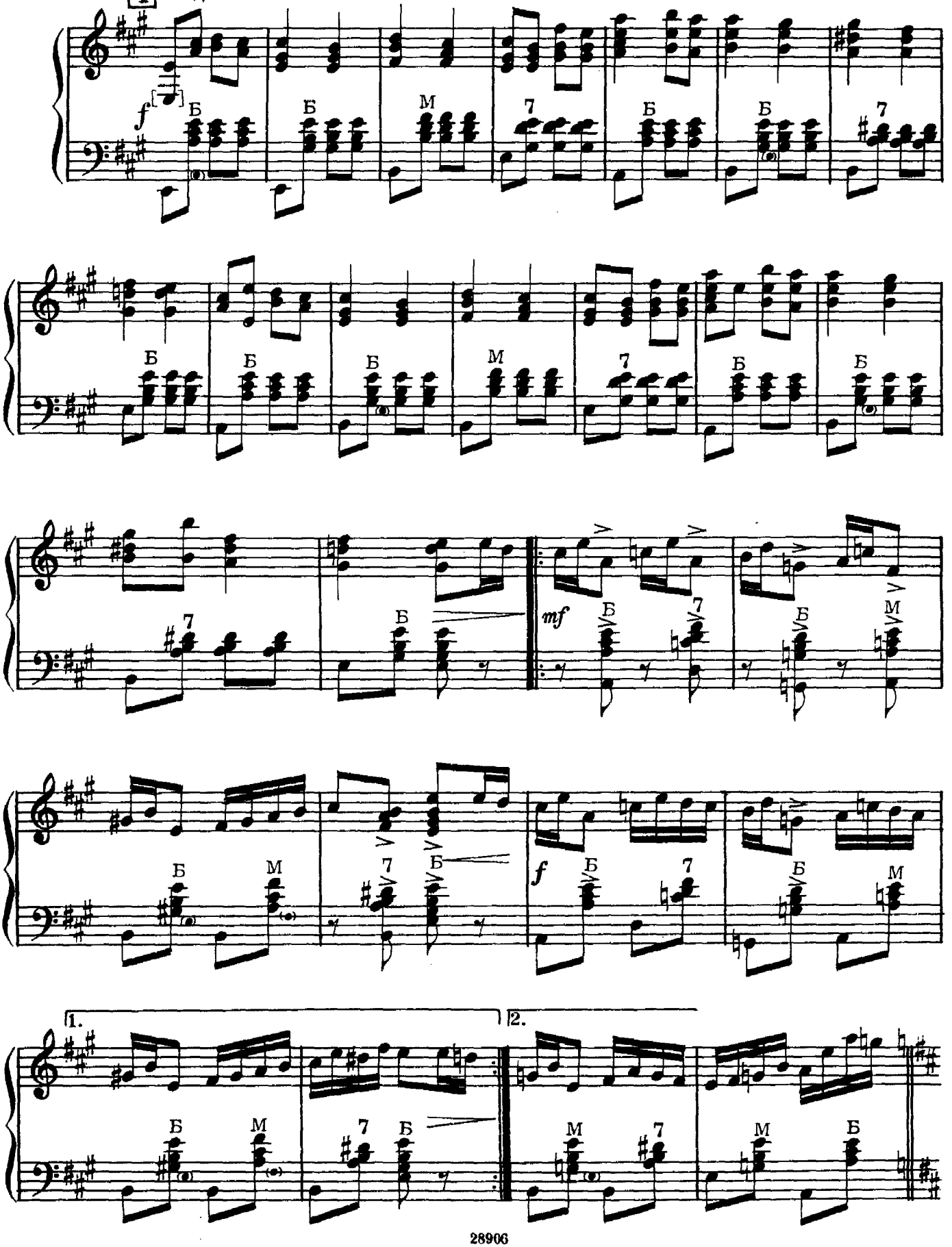

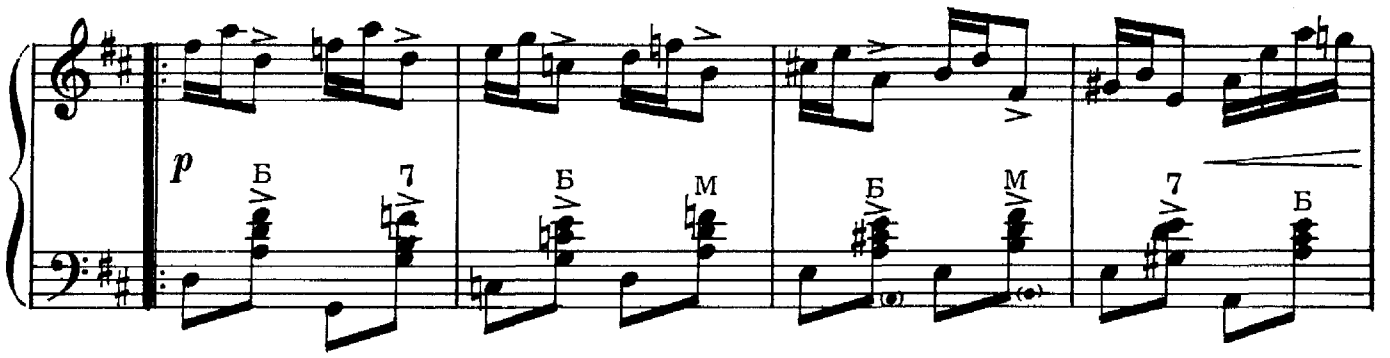

При повторении ускорять

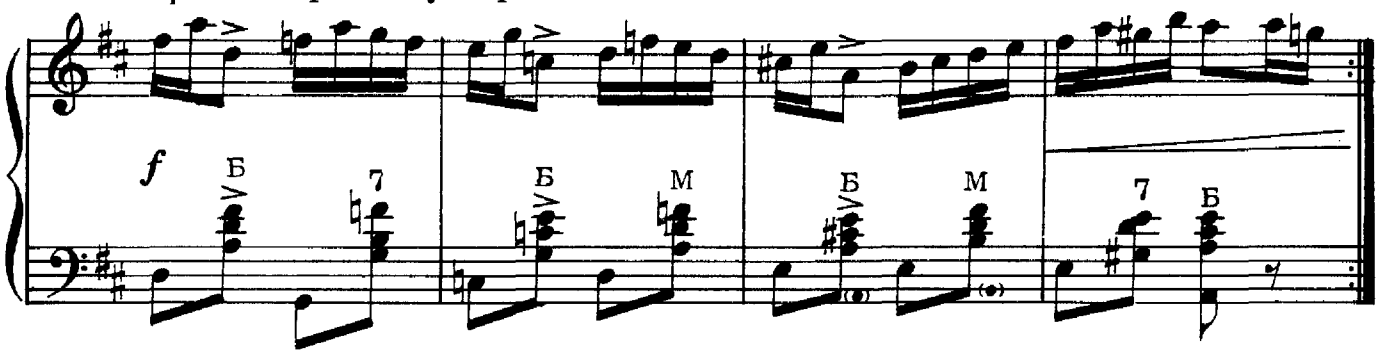

Быстро

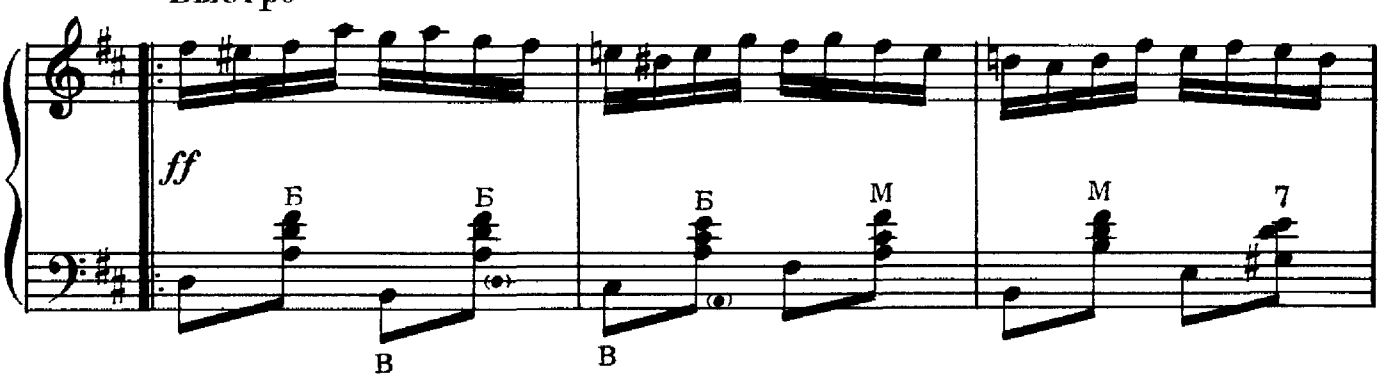

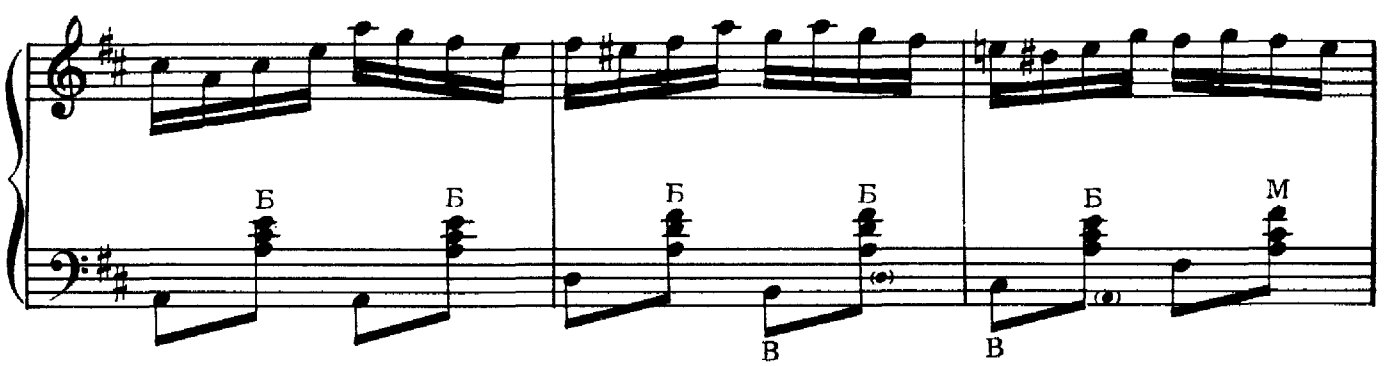

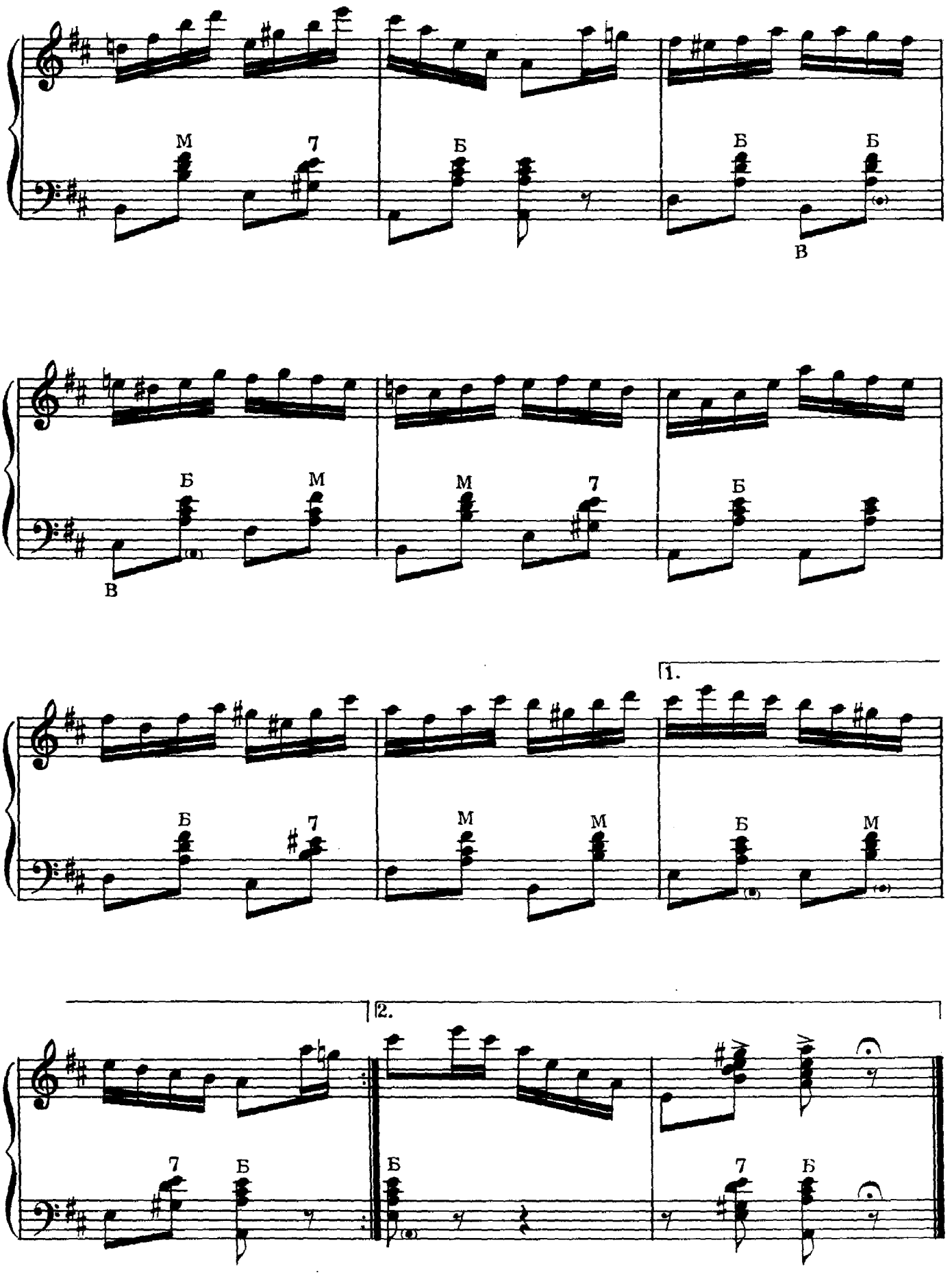
М 7
Б
Б Б
В
Б М
В
М 7
Б
Б 7
М М
1.
Б М
7 Б
2.
Б
7 Б

ГОПАК

Украинский танец

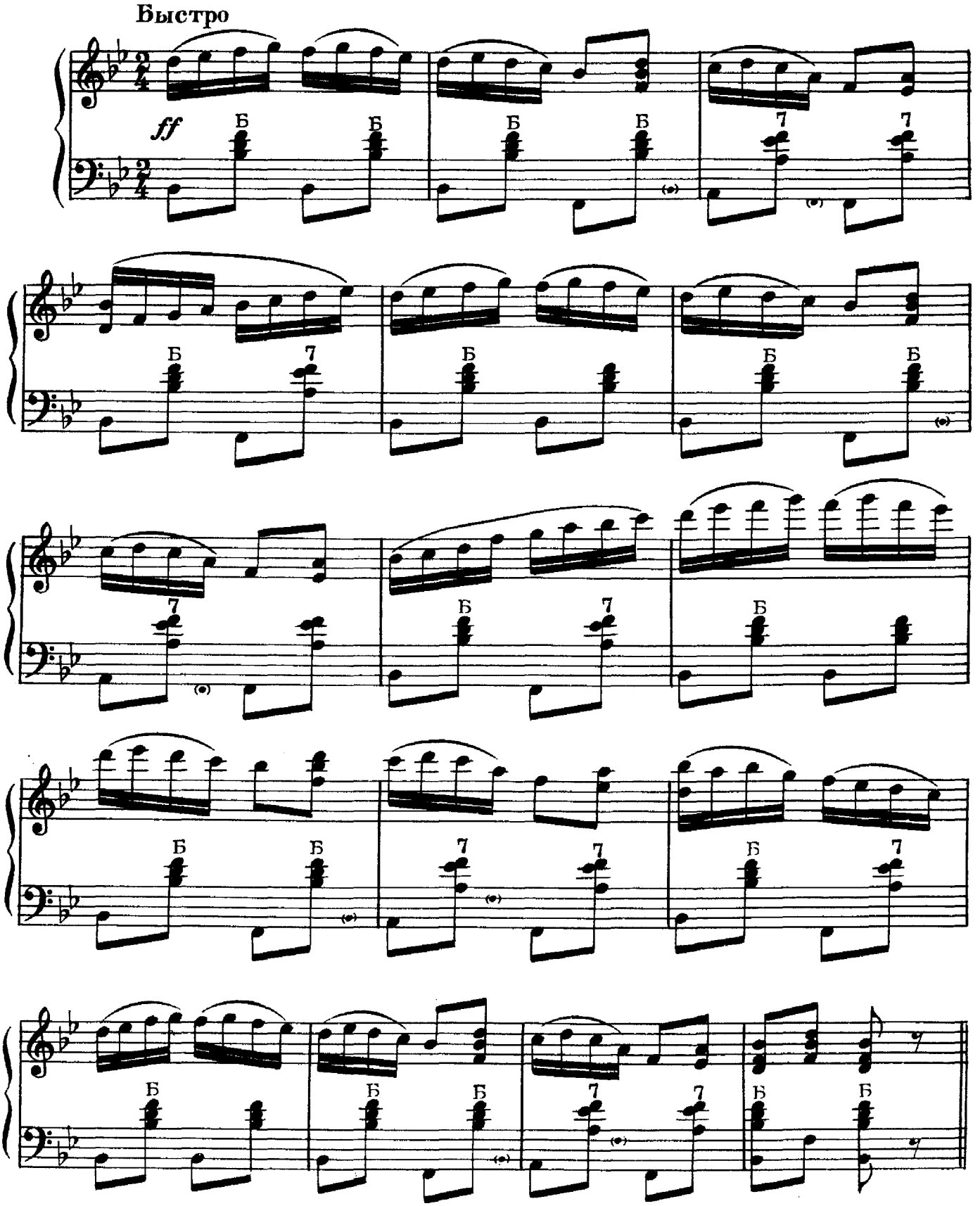

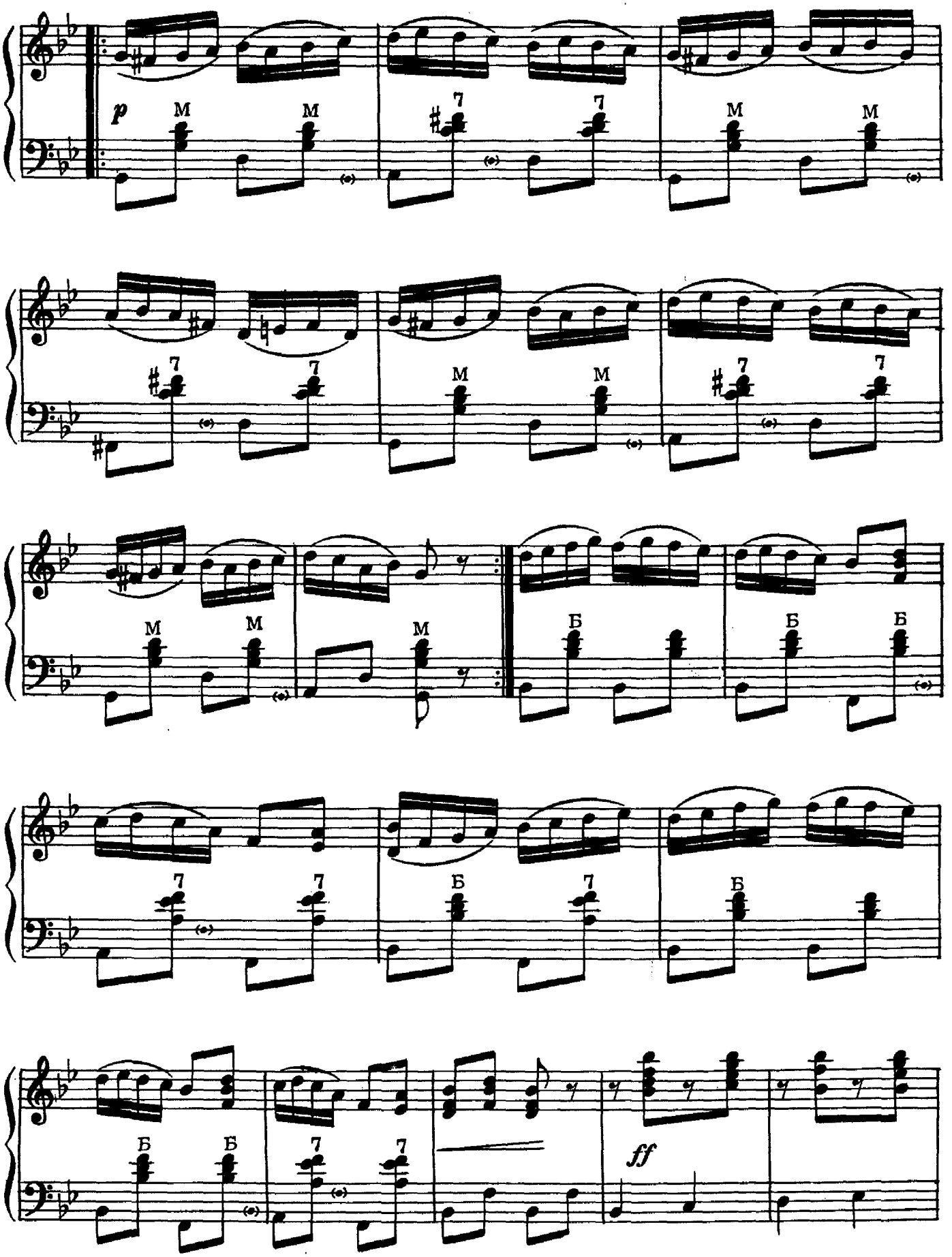
p
M
7
Б
ff

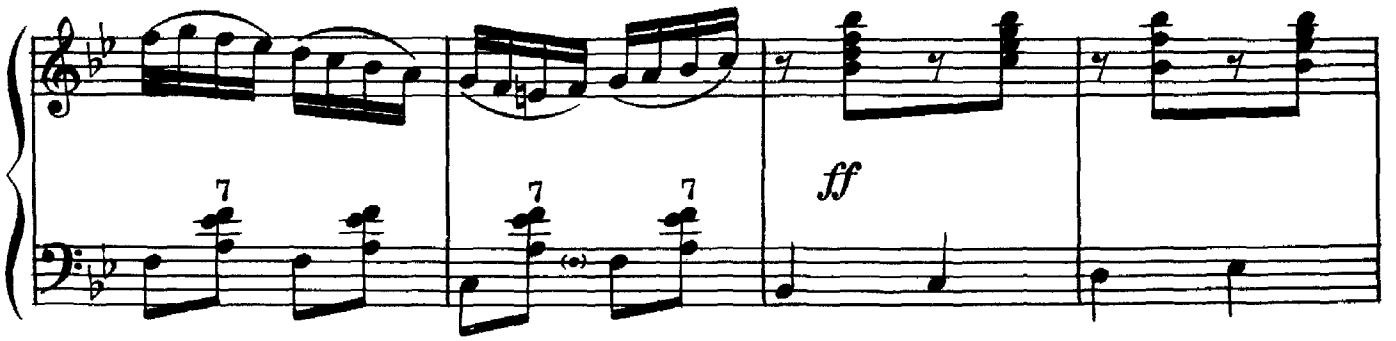

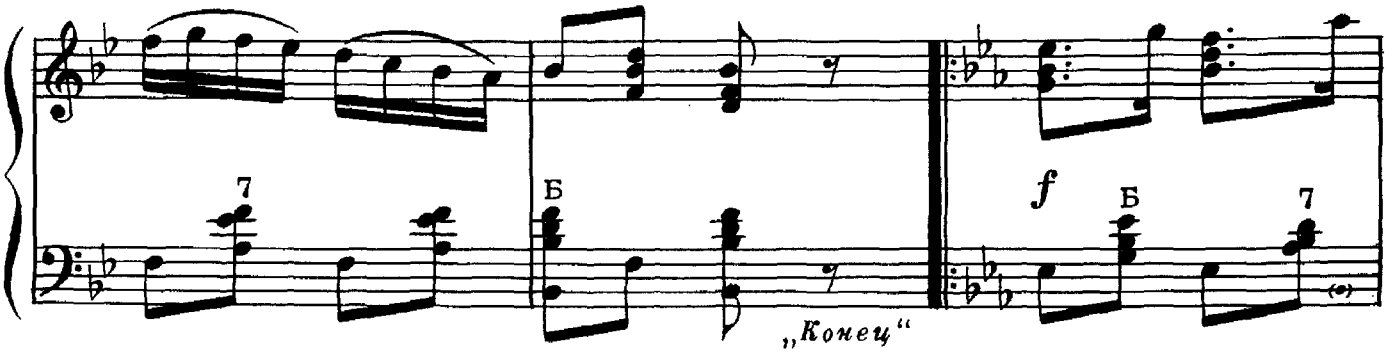

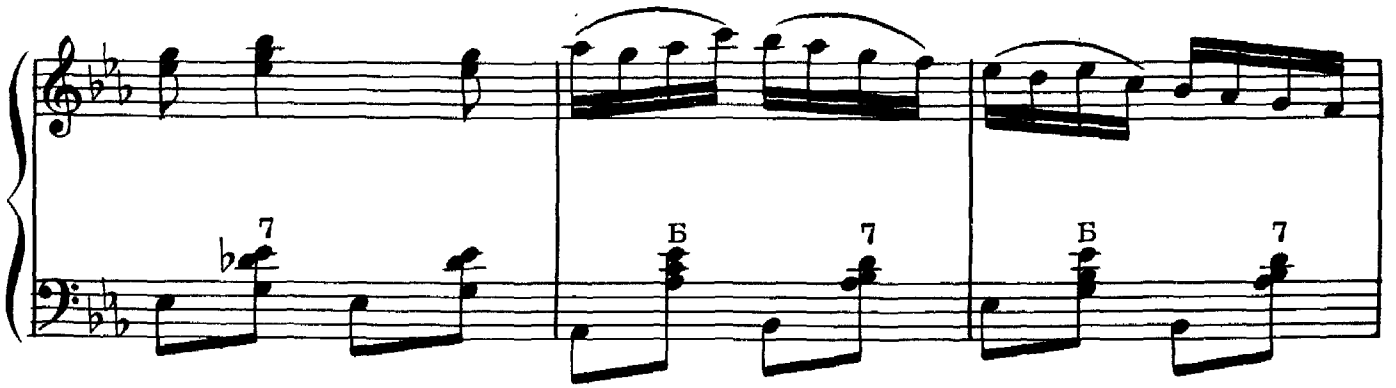

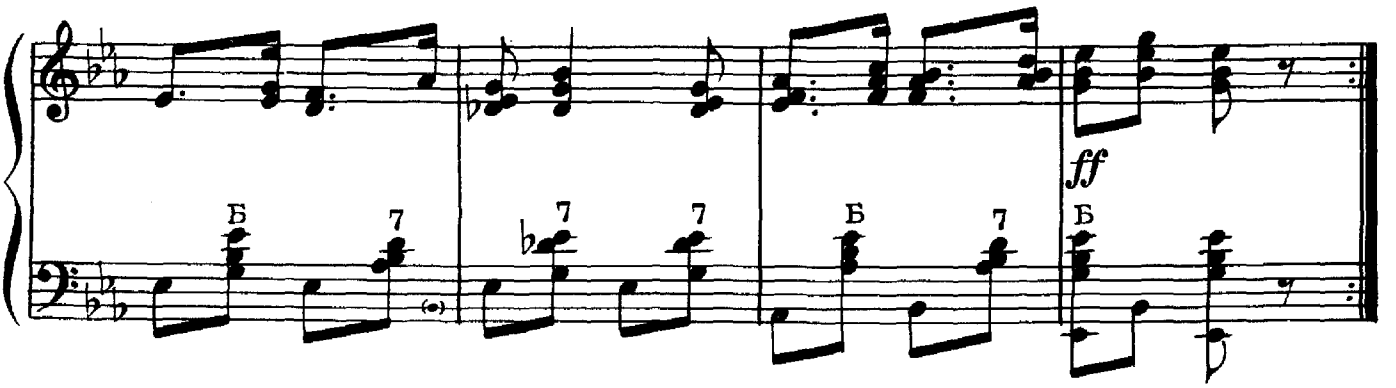

Повторить с начала до слова „Конец“

ЛЯВОНИХА

Белорусский танец

Быстро

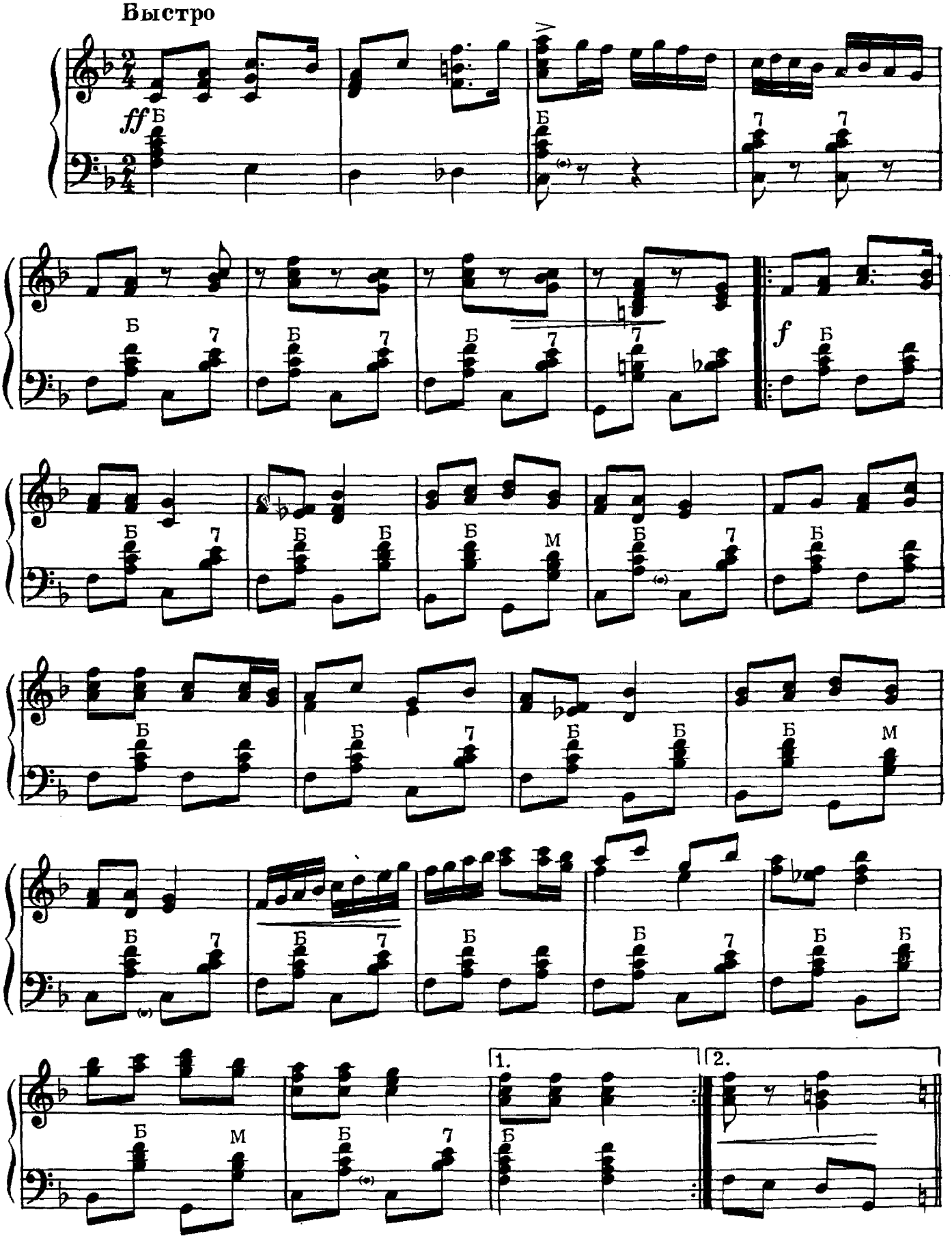

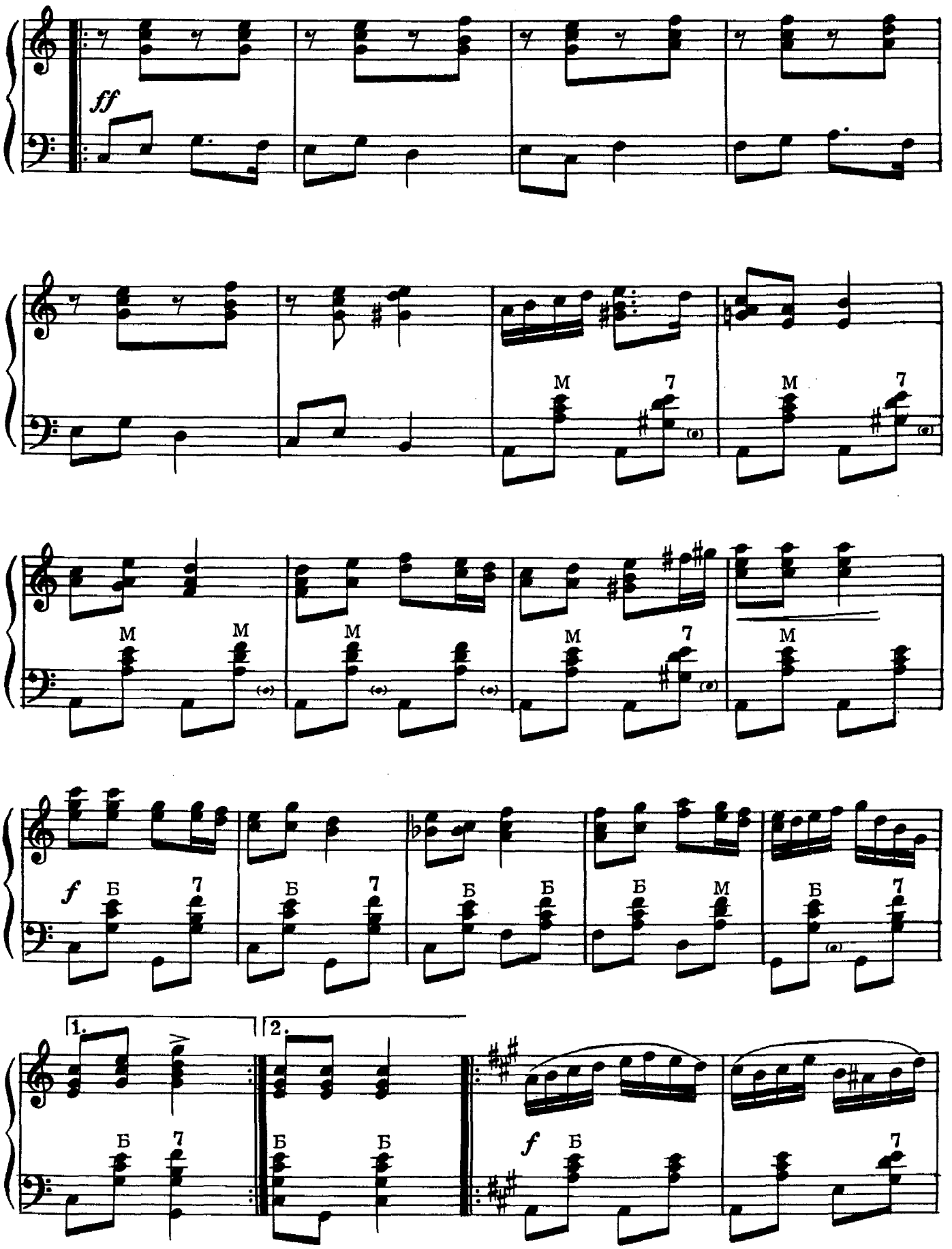
ff
М
7
М
7
М
М
М
М
М
7
М
f
Б
7
Б
7
Б
Б
Б
М
Б
7
1.
2.
Б
7
Б
Б
f
Б
7

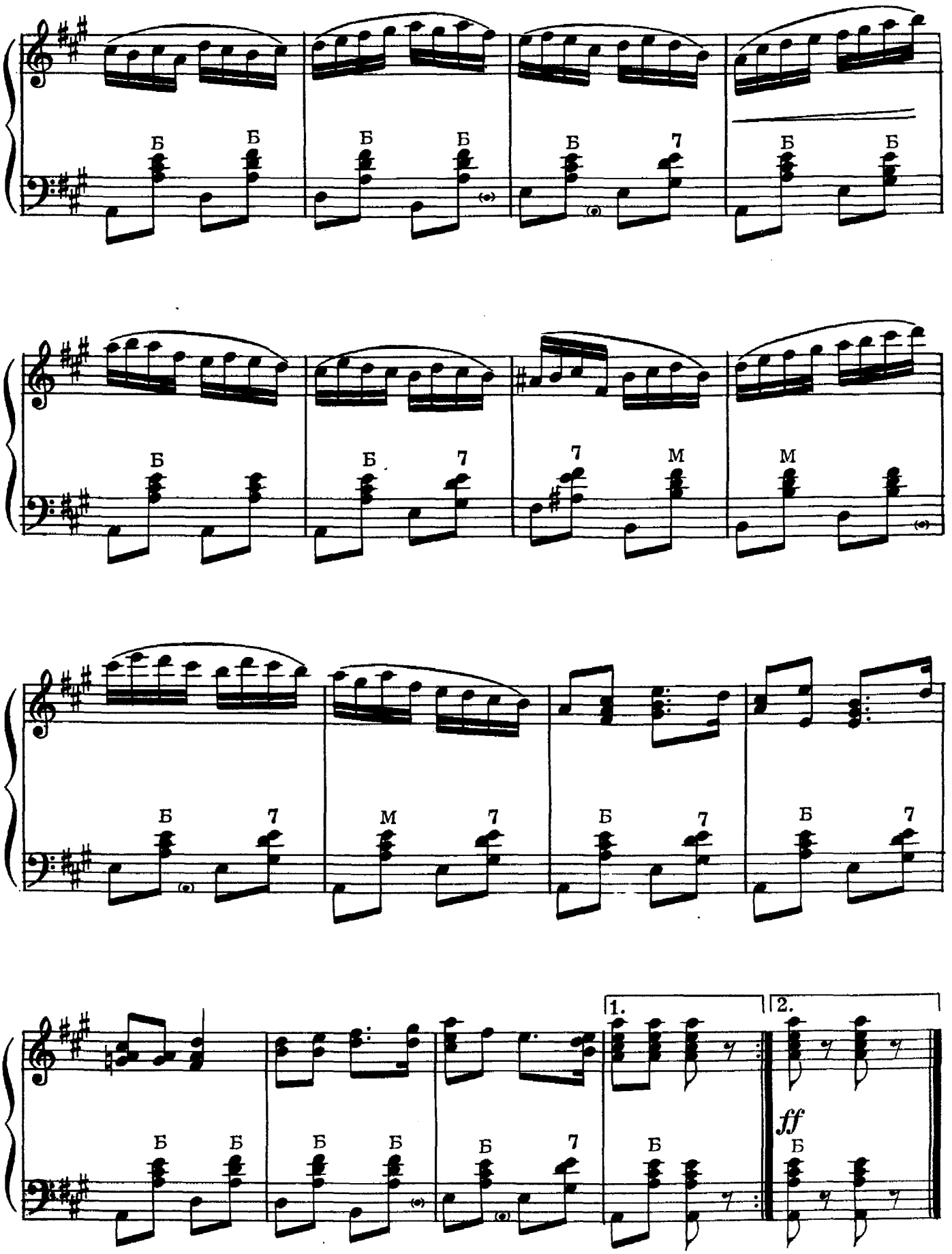
Б
7
М
1.
2.
ff

БАШКИРСКИЙ ТАНЕЦ

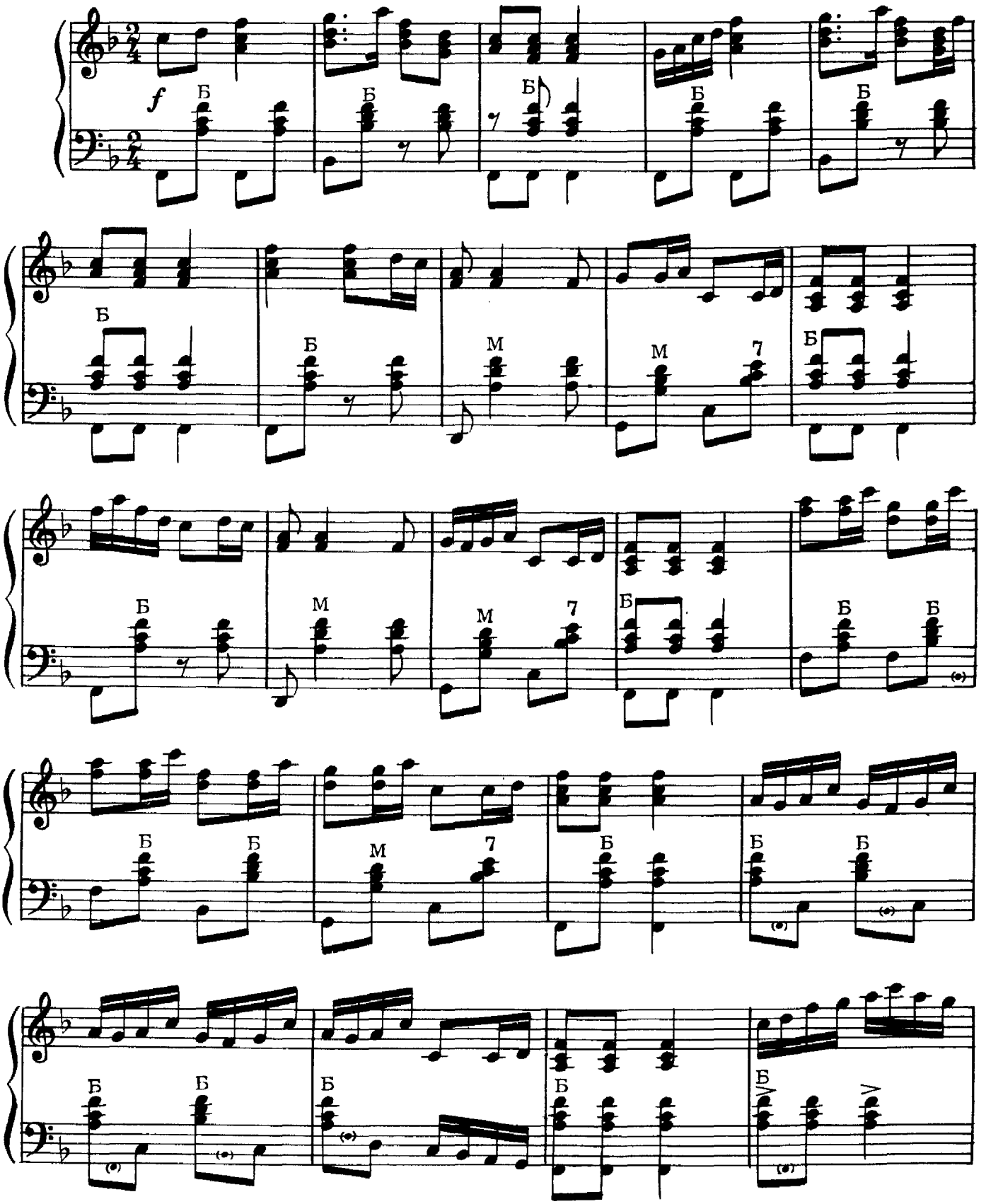

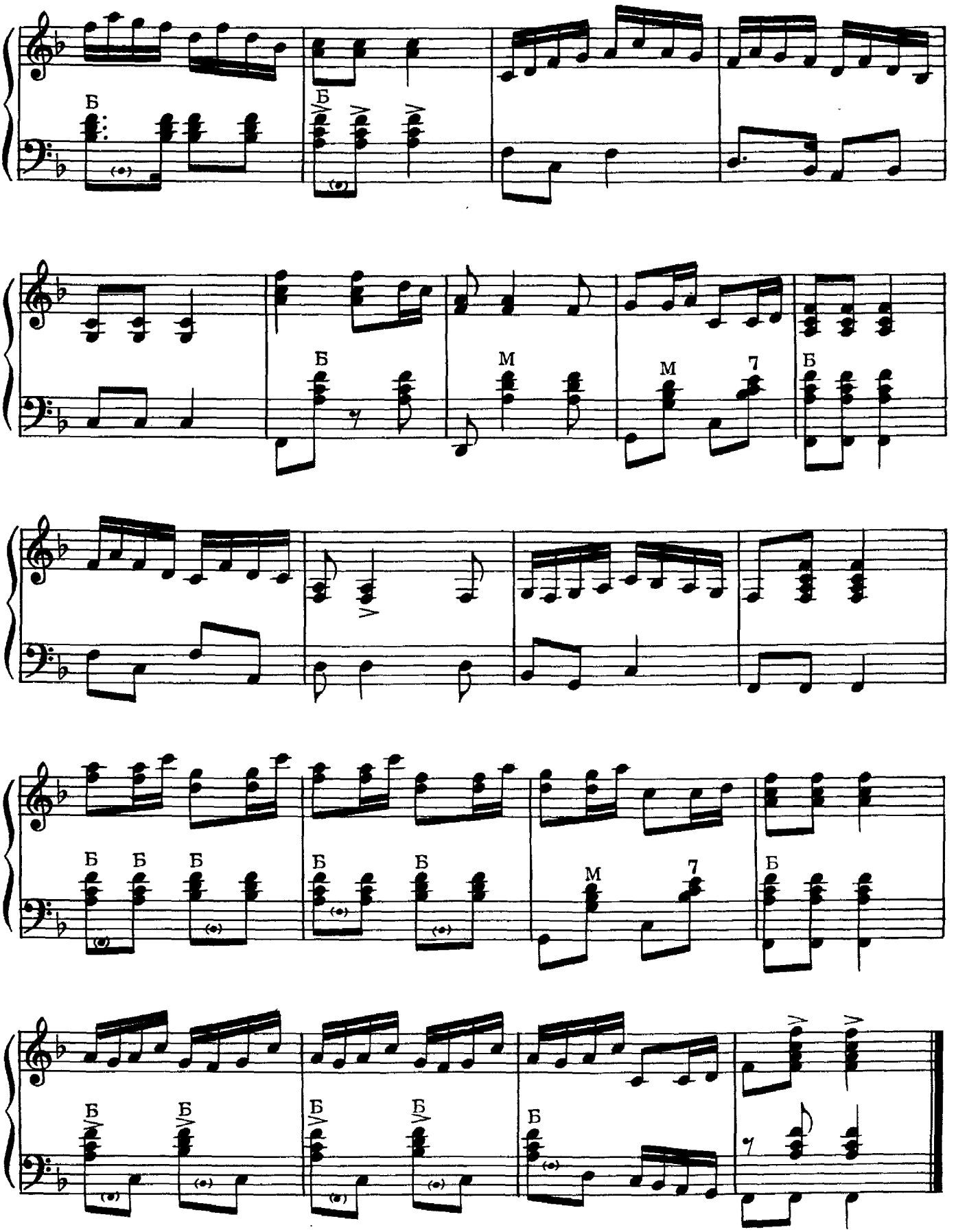
Б
Б
Б
М
М
7
Б
Б
Б
Б
Б
Б
М
7
Б
Б
Б
Б
Б
Б
Б
Б
Б
7

КАРЕЛЬСКАЯ ПЕСНЯ - ТАНЕЦ

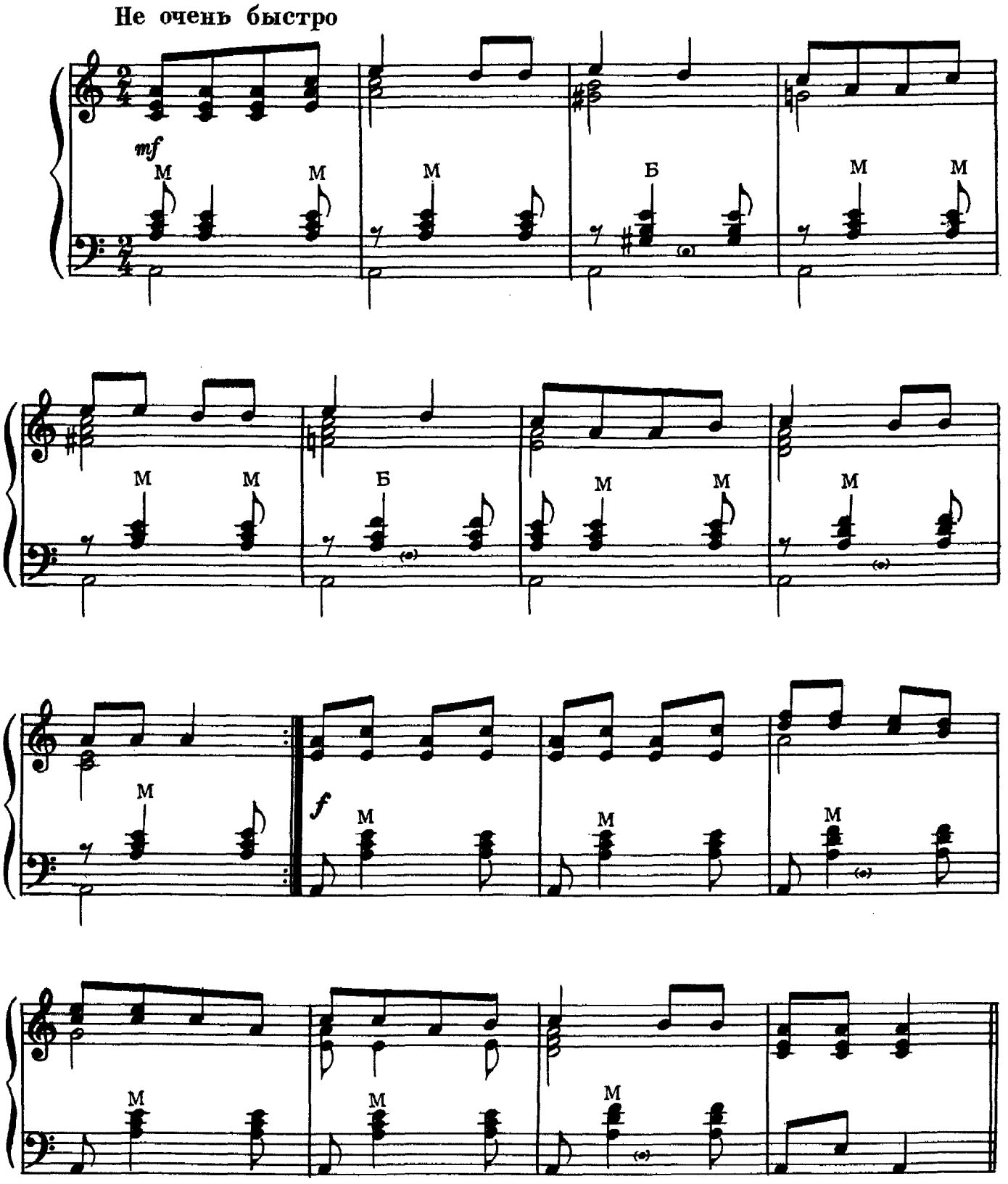

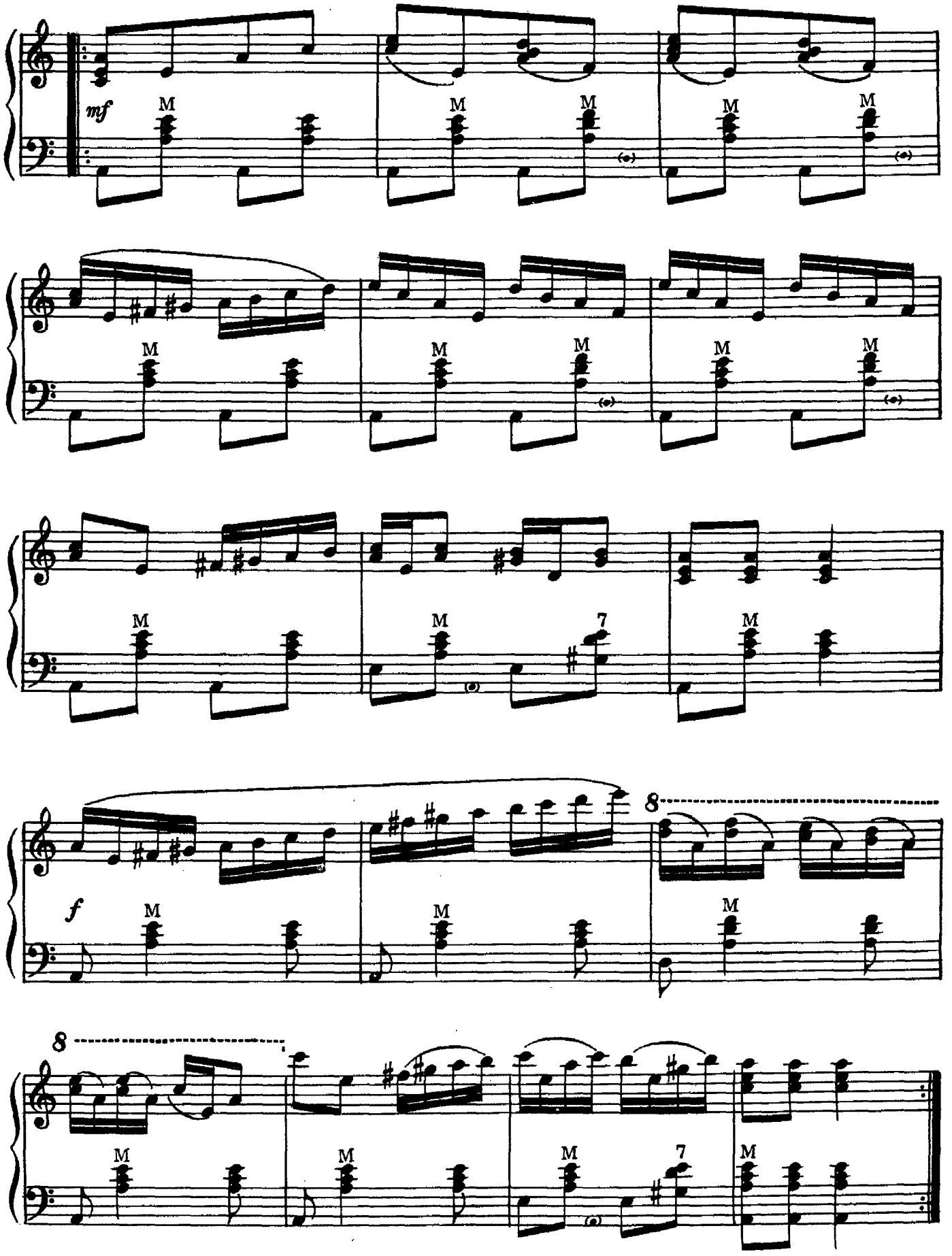
mf
M
f
8
7

ГРУЗИНСКИЙ ТАНЕЦ

Очень быстро

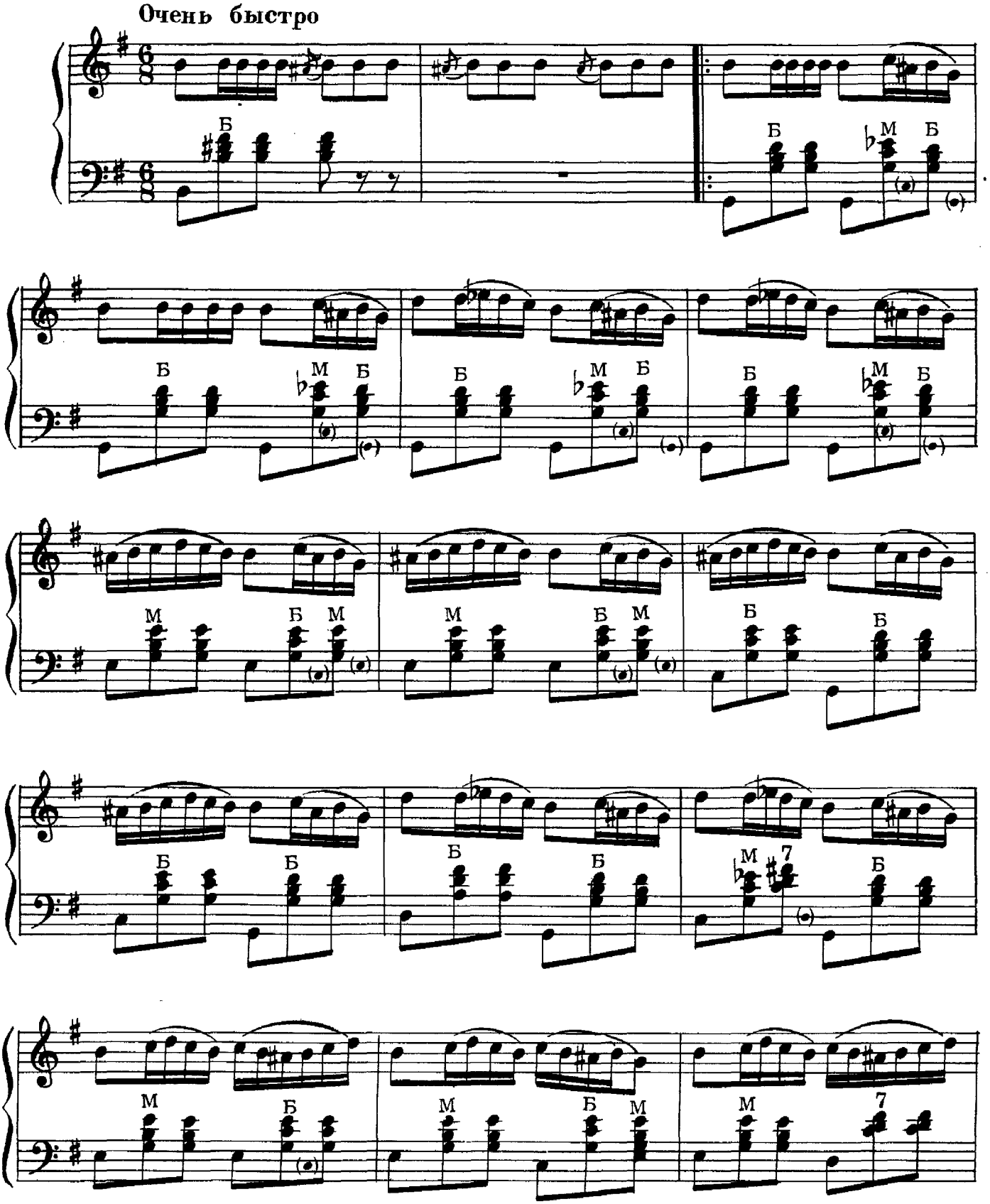

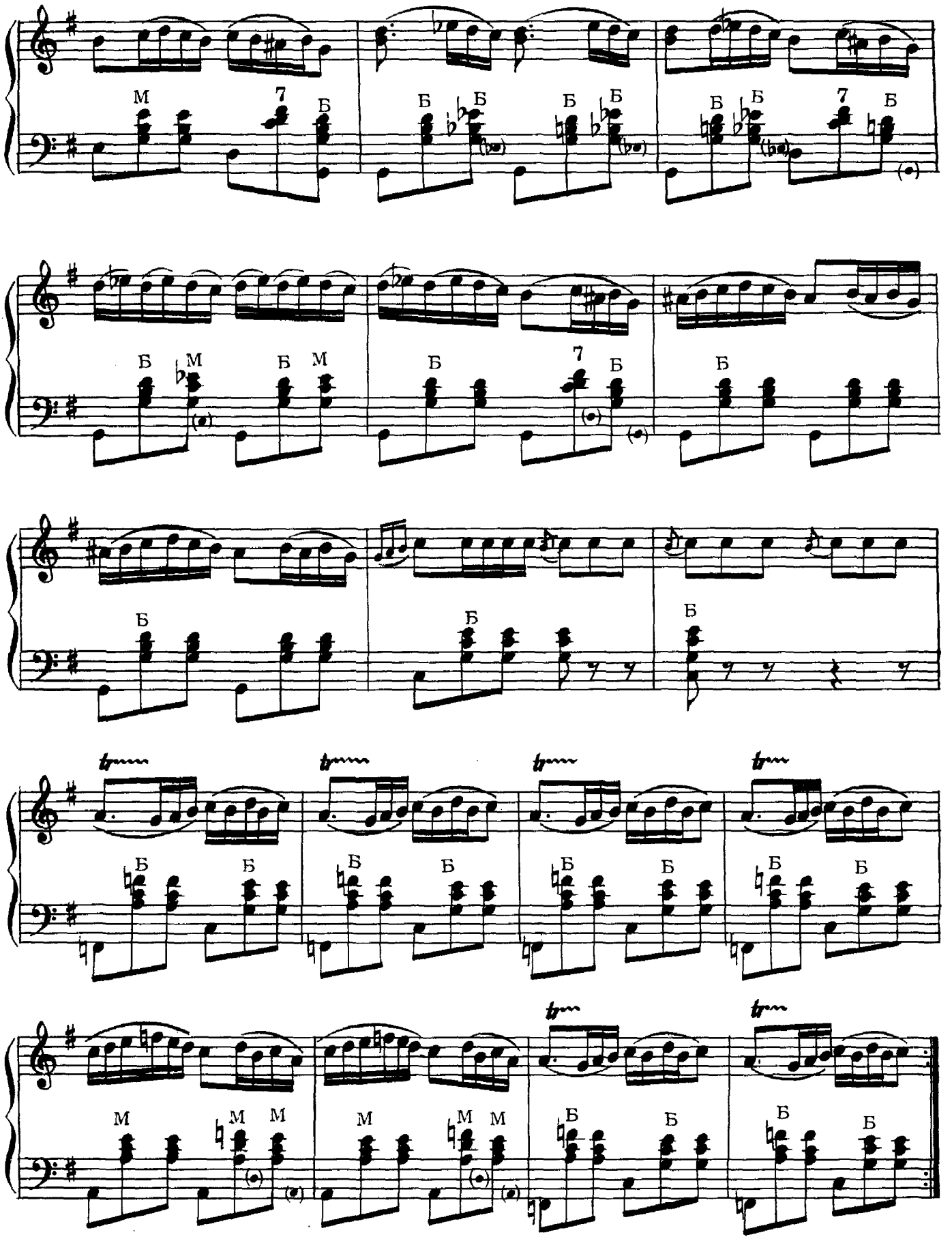
M
7
Б
Б
Б
Б
Б
Б
Б
7
Б
Б
M
Б
M
Б
7
Б
Б
Б
Б
Б
tr
Б
Б
Б
Б
Б
Б
Б
Б
M
M
M
M
M
M
Б
Б
Б
Б

АЗЕРБАЙДЖАНСКИЙ ТАНЕЦ

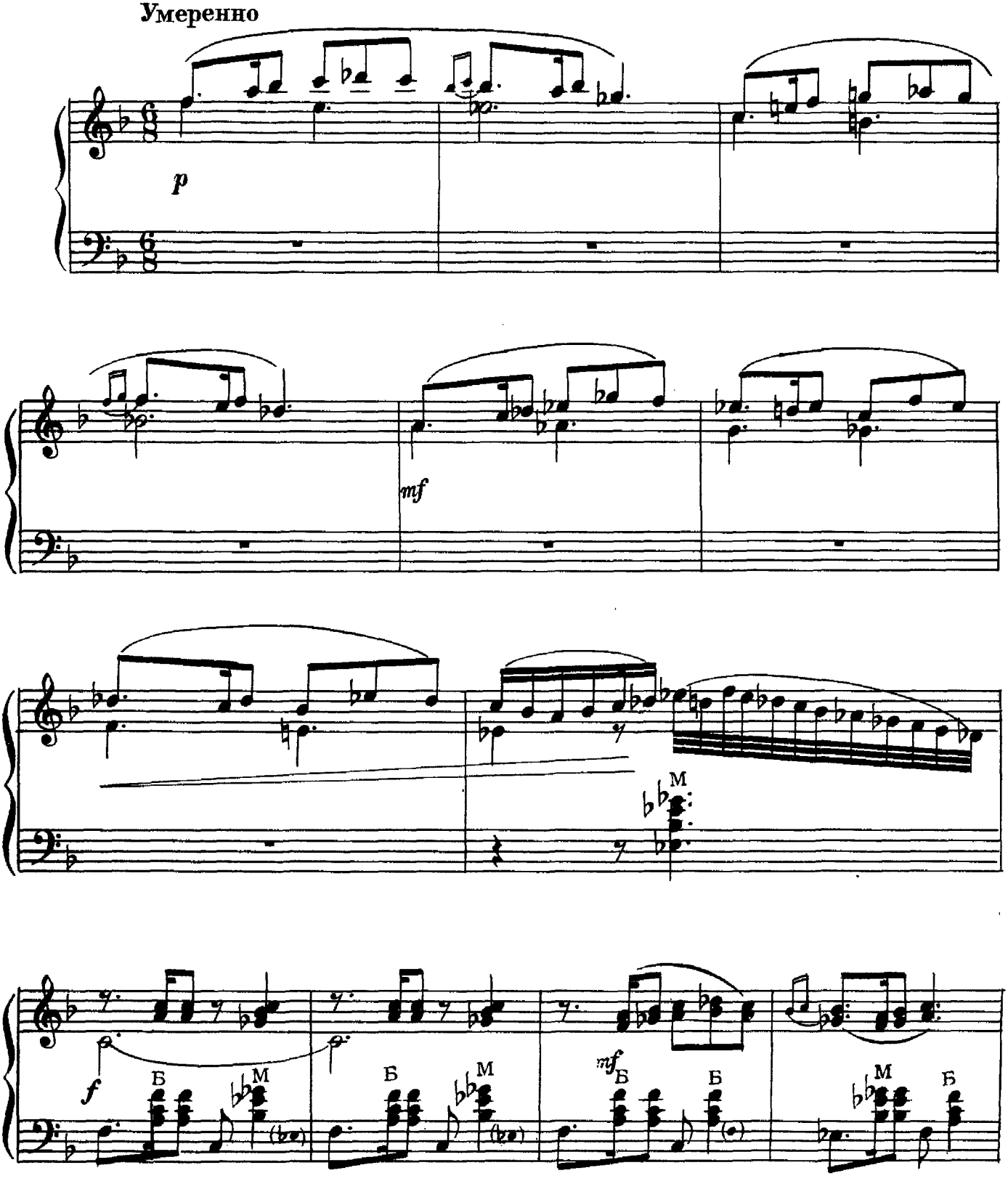

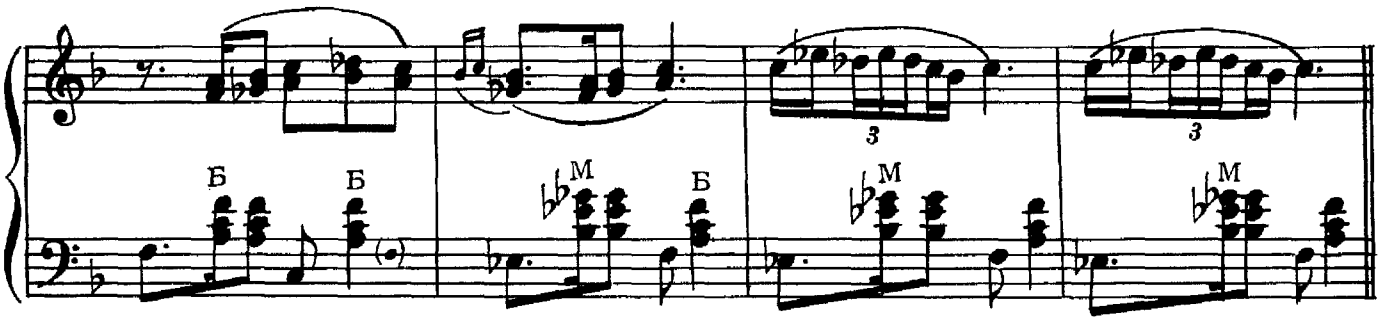
Б
Б
М
Б
М
Б
М
Б
3
3

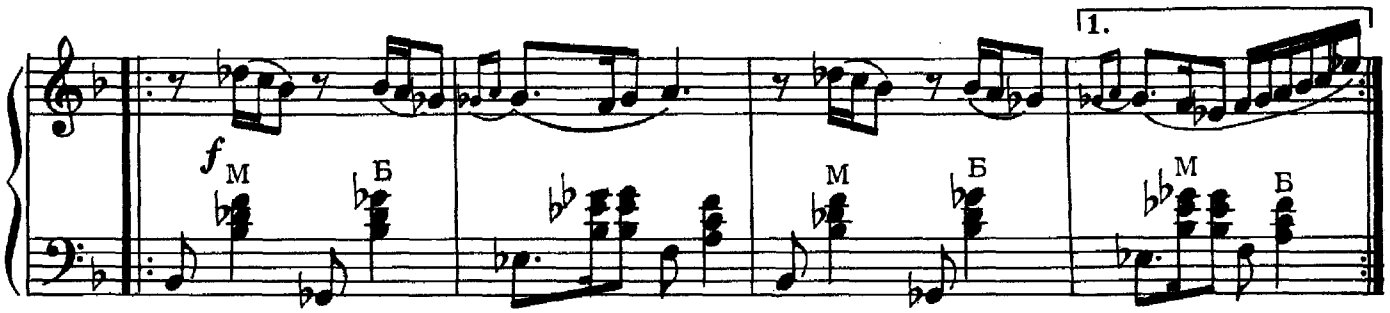
1.
f
М
Б
М
Б
М
Б

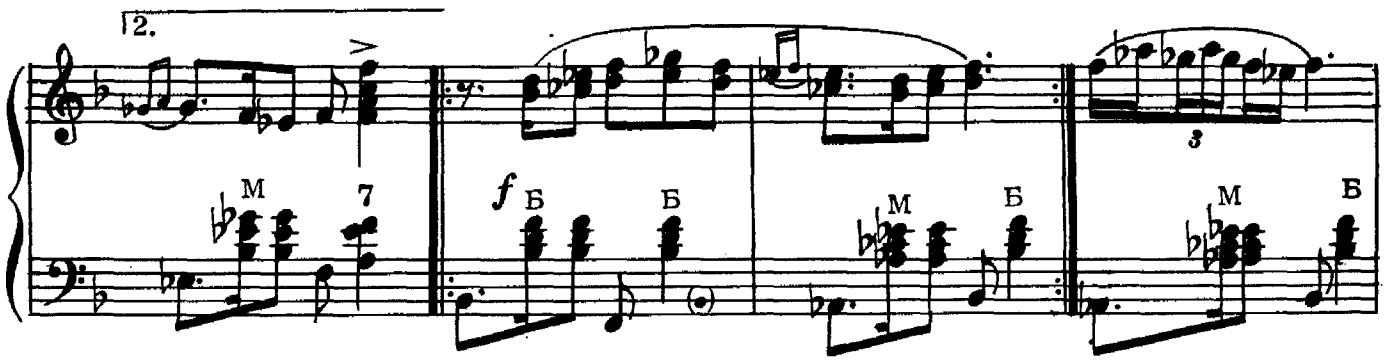
2.
М
7
f
Б
Б
М
Б
М
Б
3

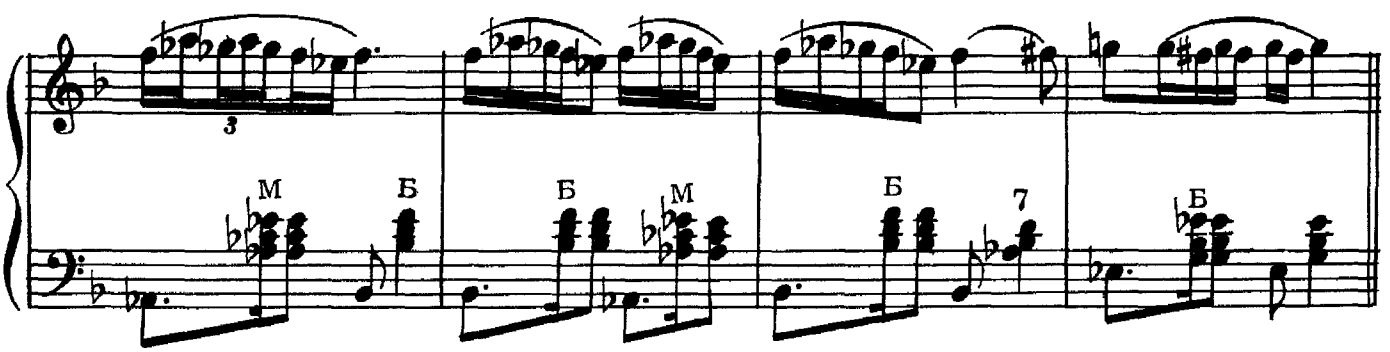
М
Б
Б
М
Б
7
Б
3

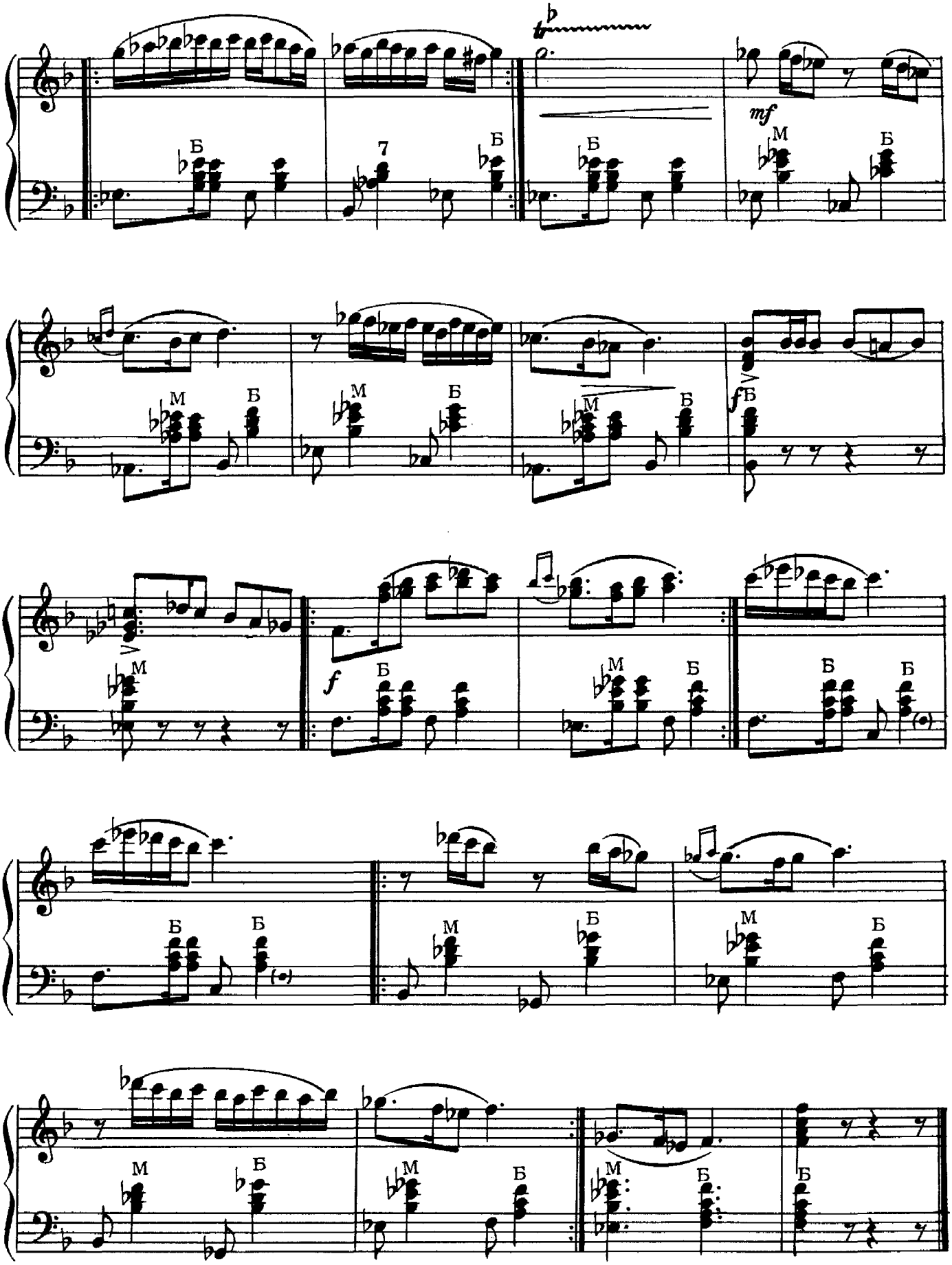
mf
f
f

ЛЕЛЕ-ДЖАН

Армянский танец

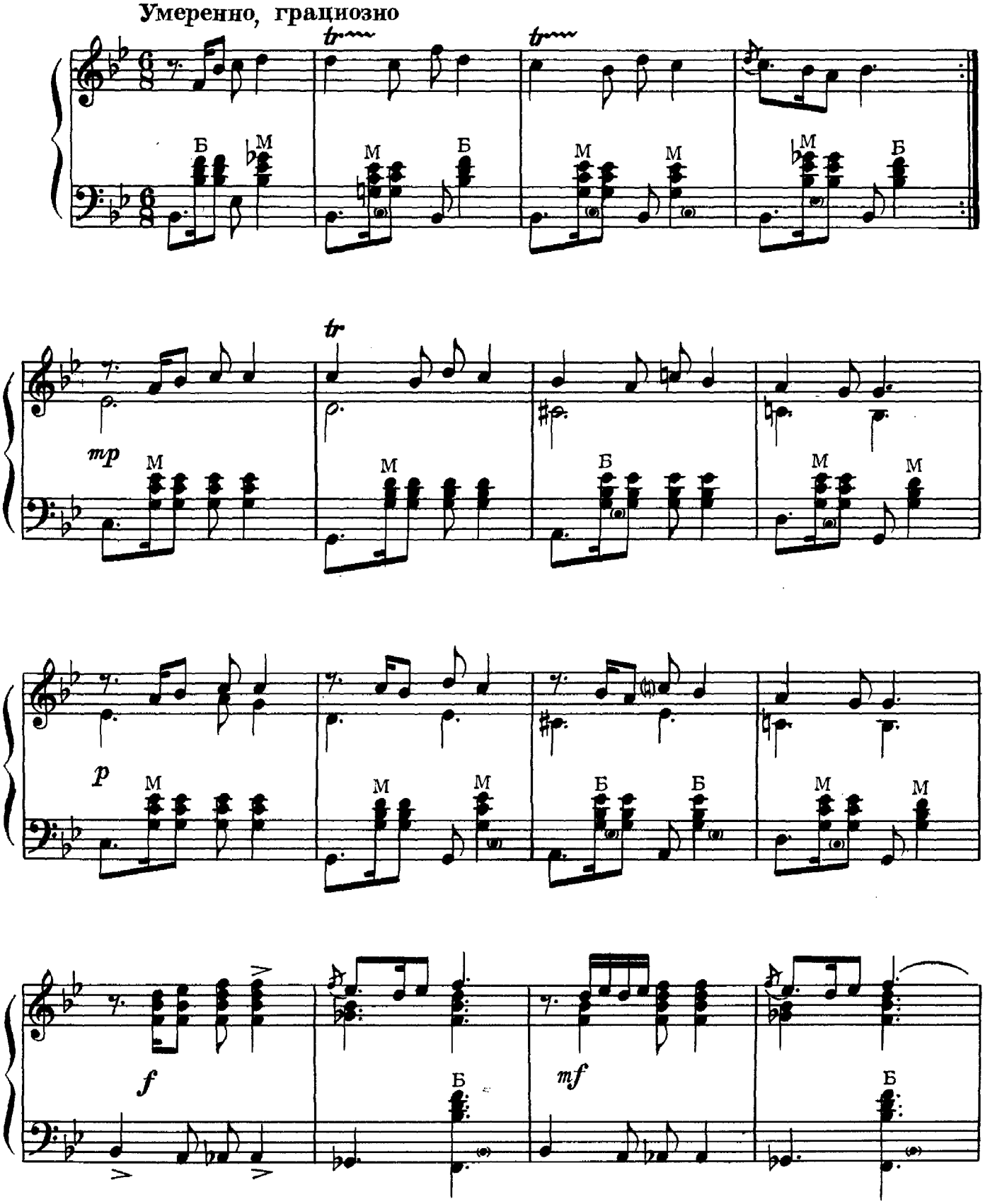

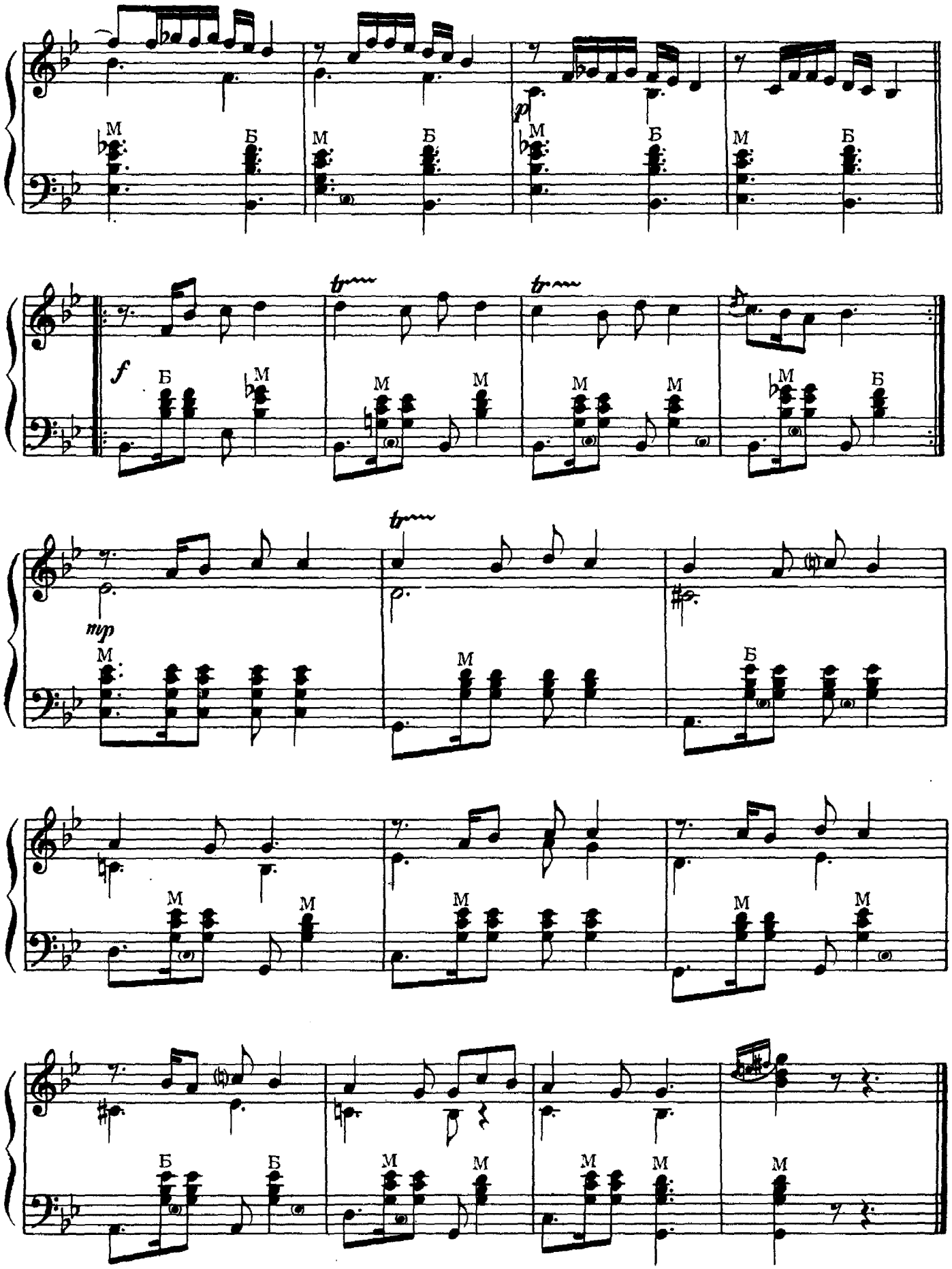
p
f
mp
tr
М
Б

КОК - ПАР

Казахский танец

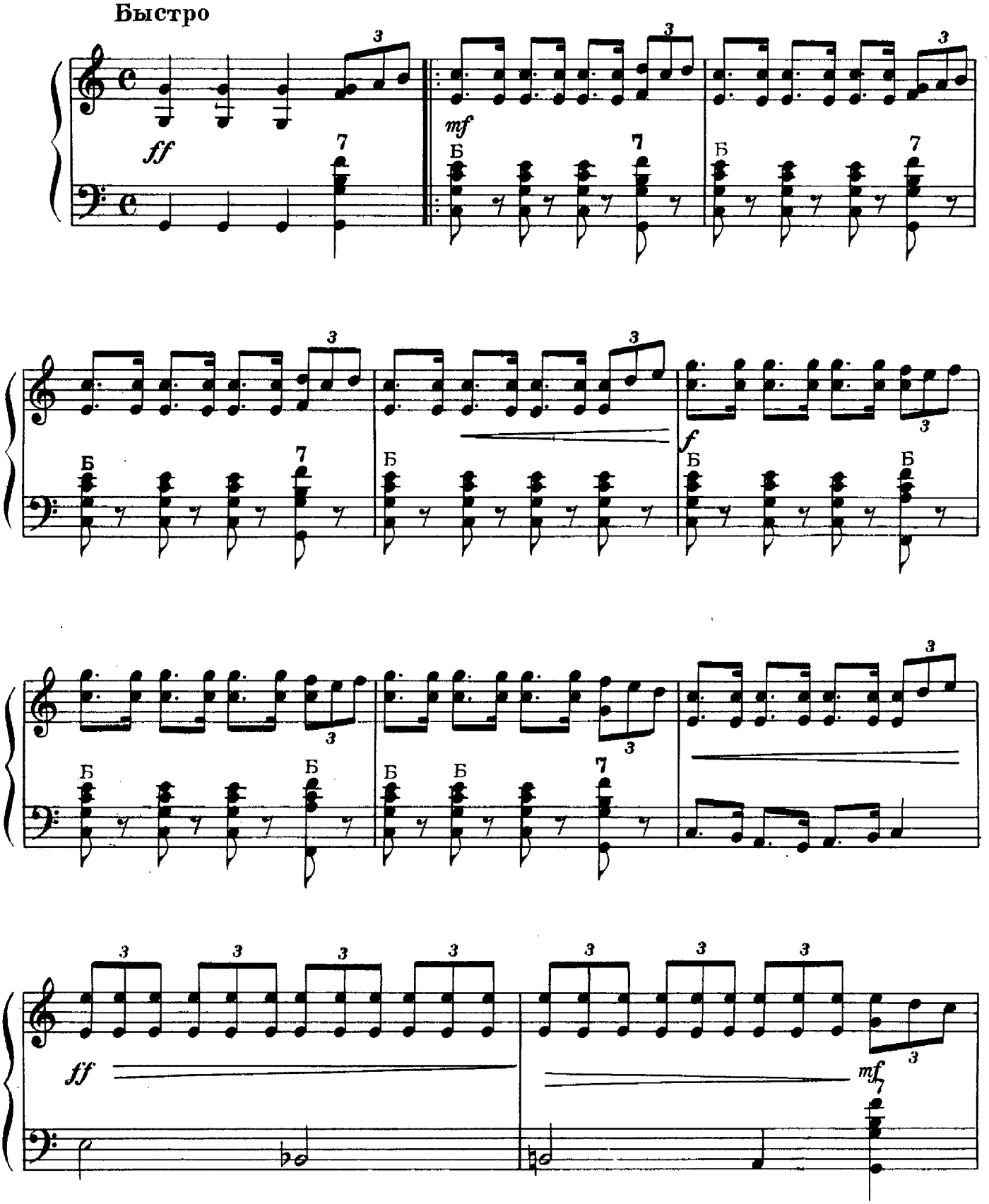

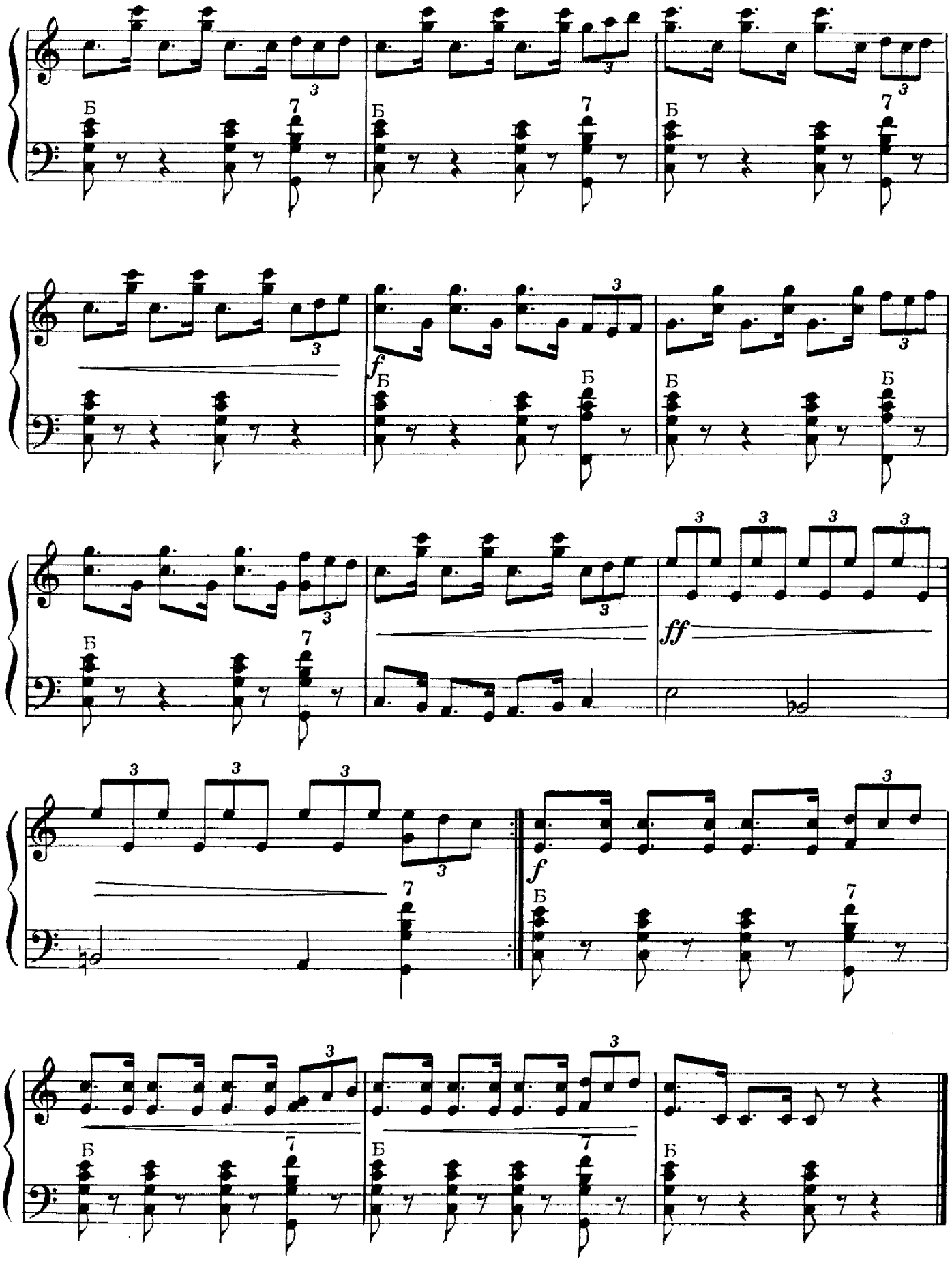
Б
7
3
f
ff

ТАНЕЦ С КУВШИНОМ

Таджикский танец

I

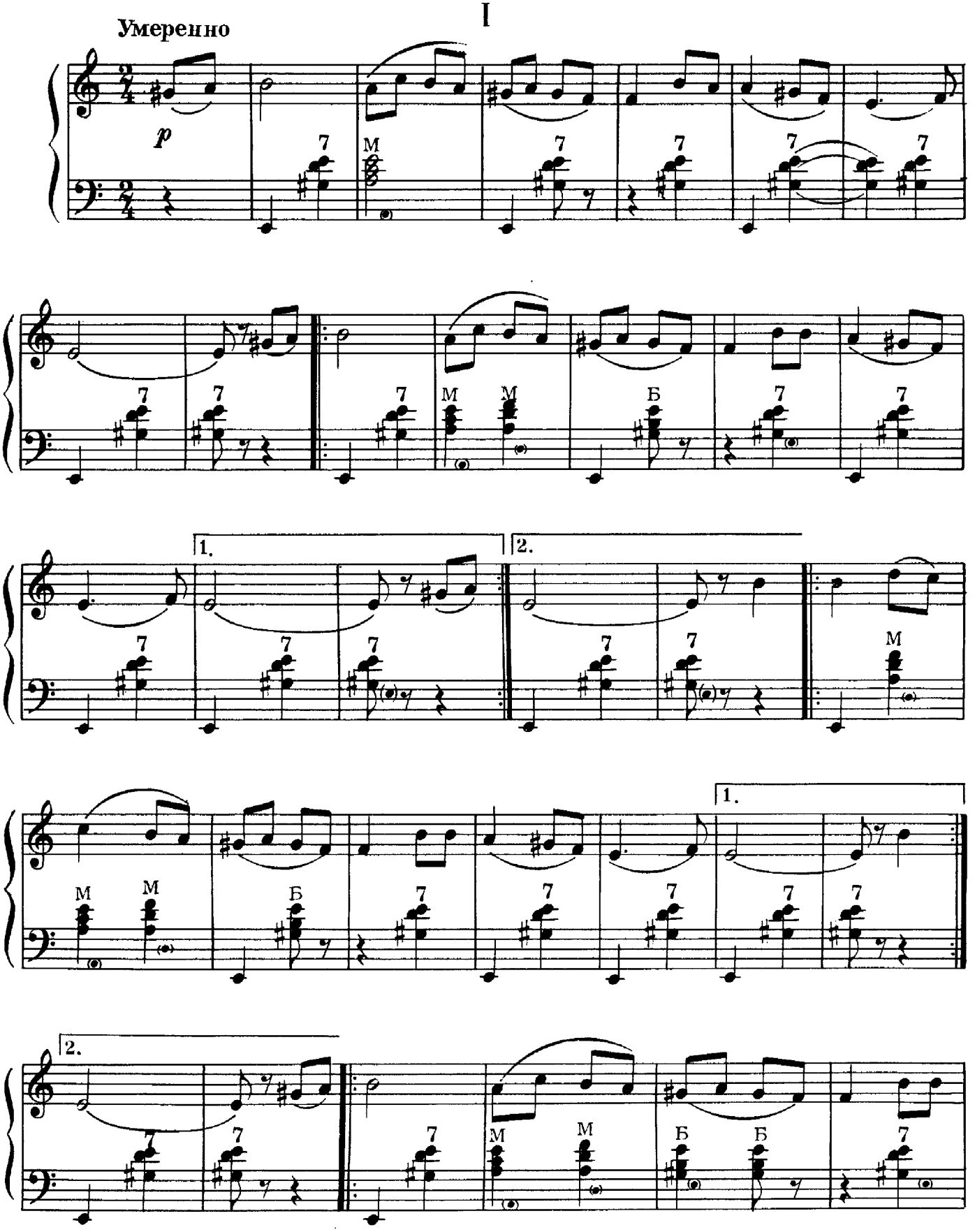

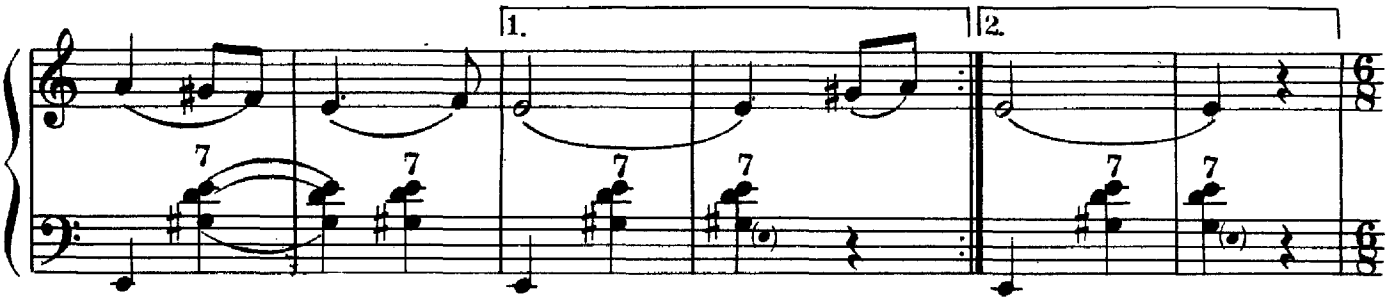

II

Более подвижно

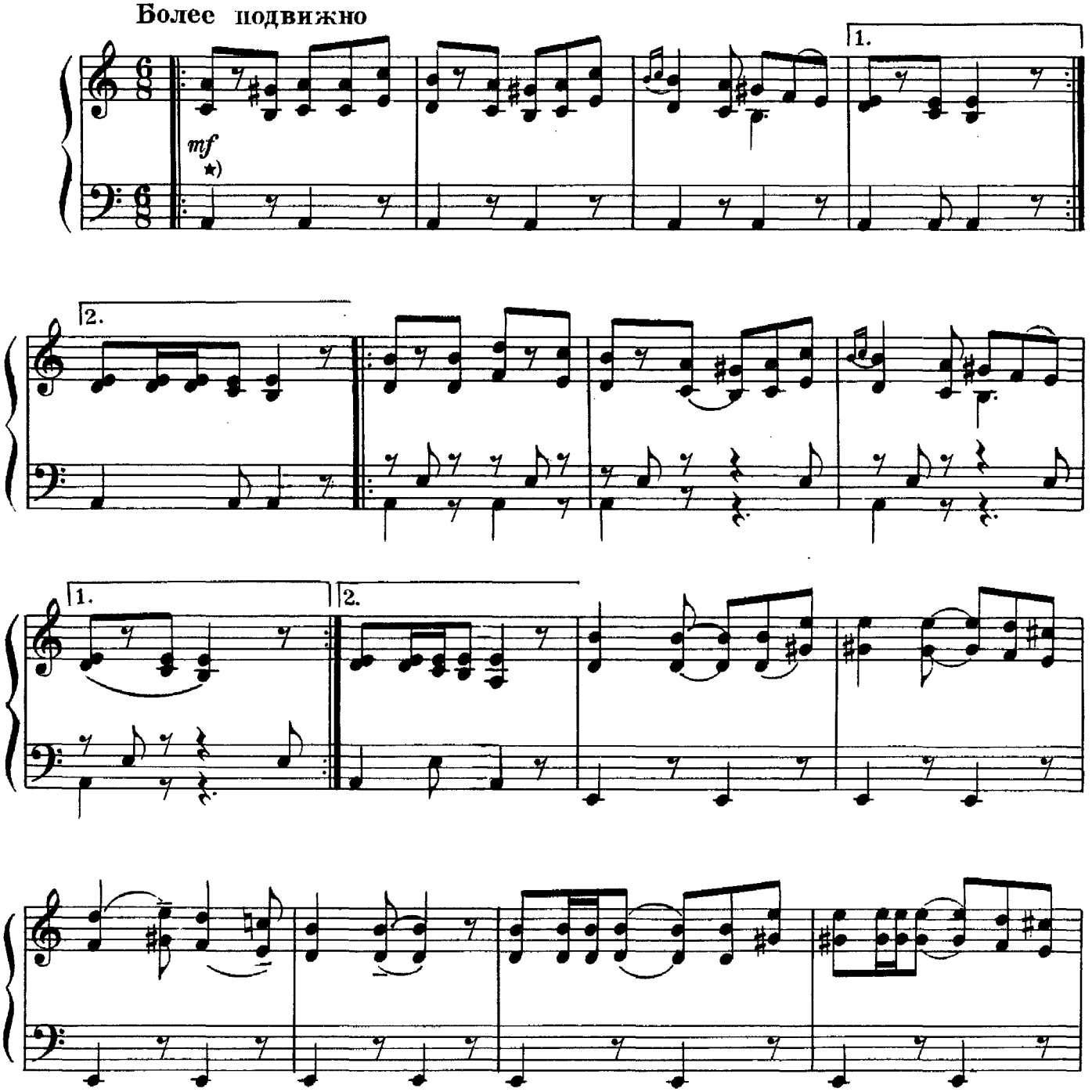

★)Ритм левой руки воспроизводит удары бубна.

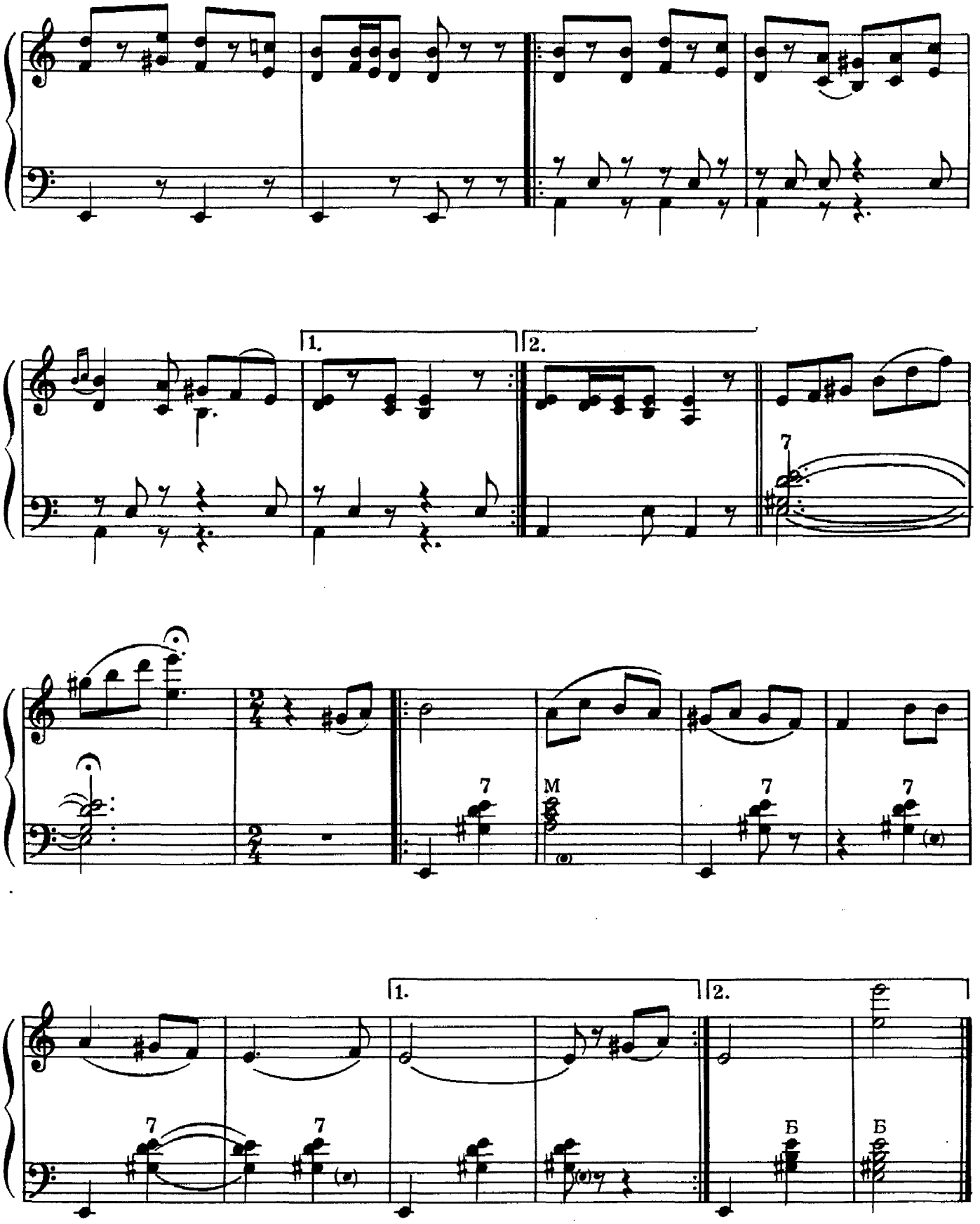
1.
2.
7
7
M
7
7
1.
2.
7
7
Б
Б

КЕПУРИНЕ

Литовский танец

Спокойно

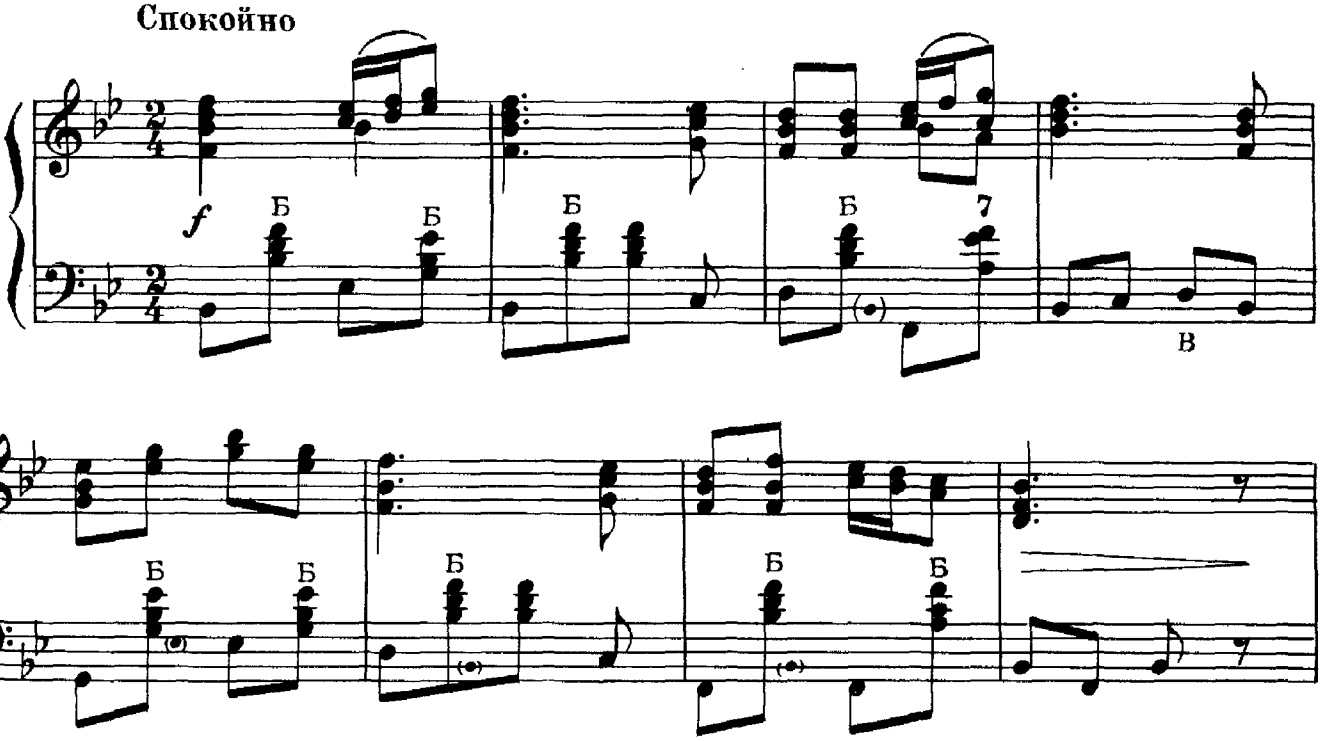

Быстро

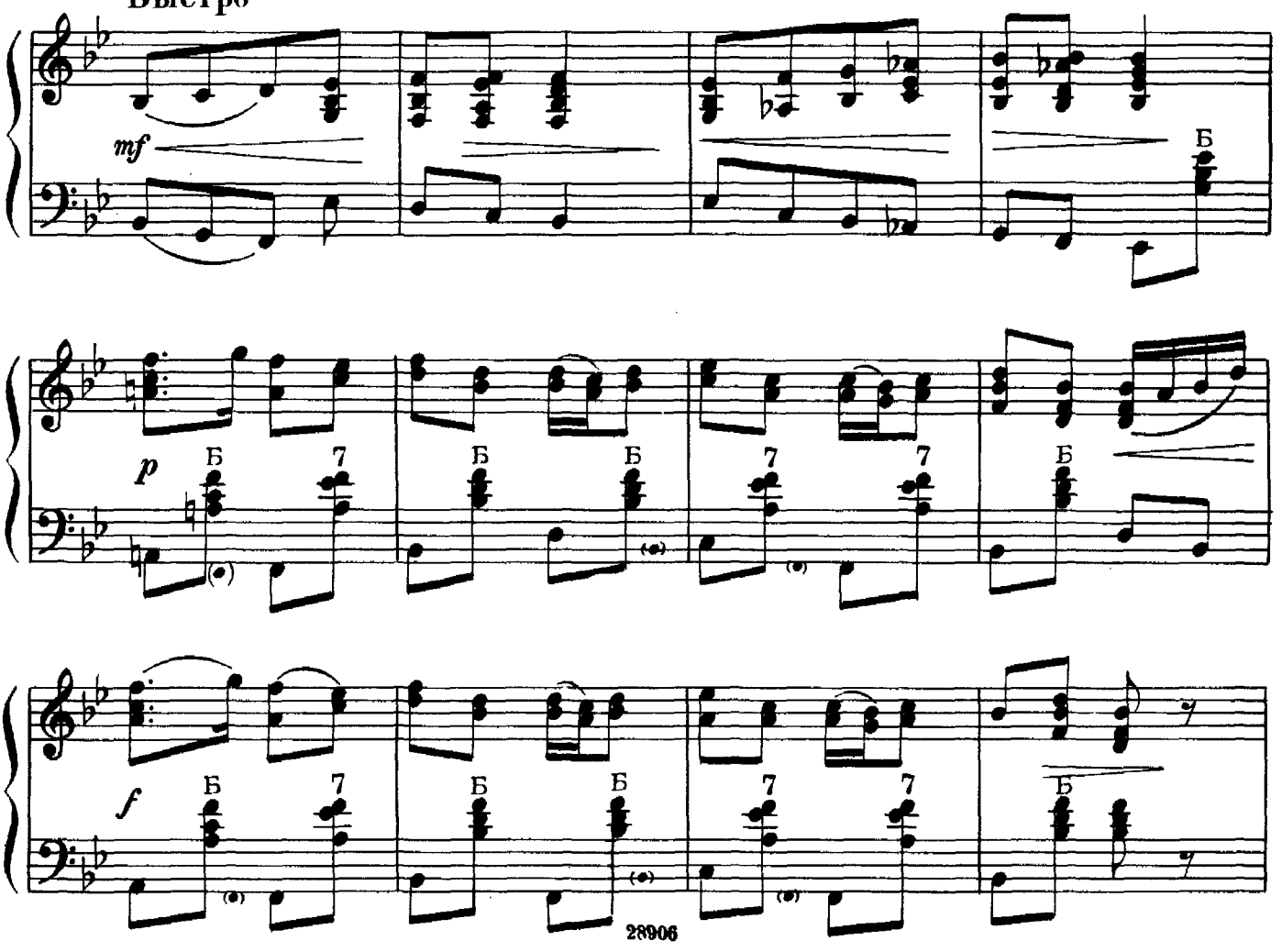

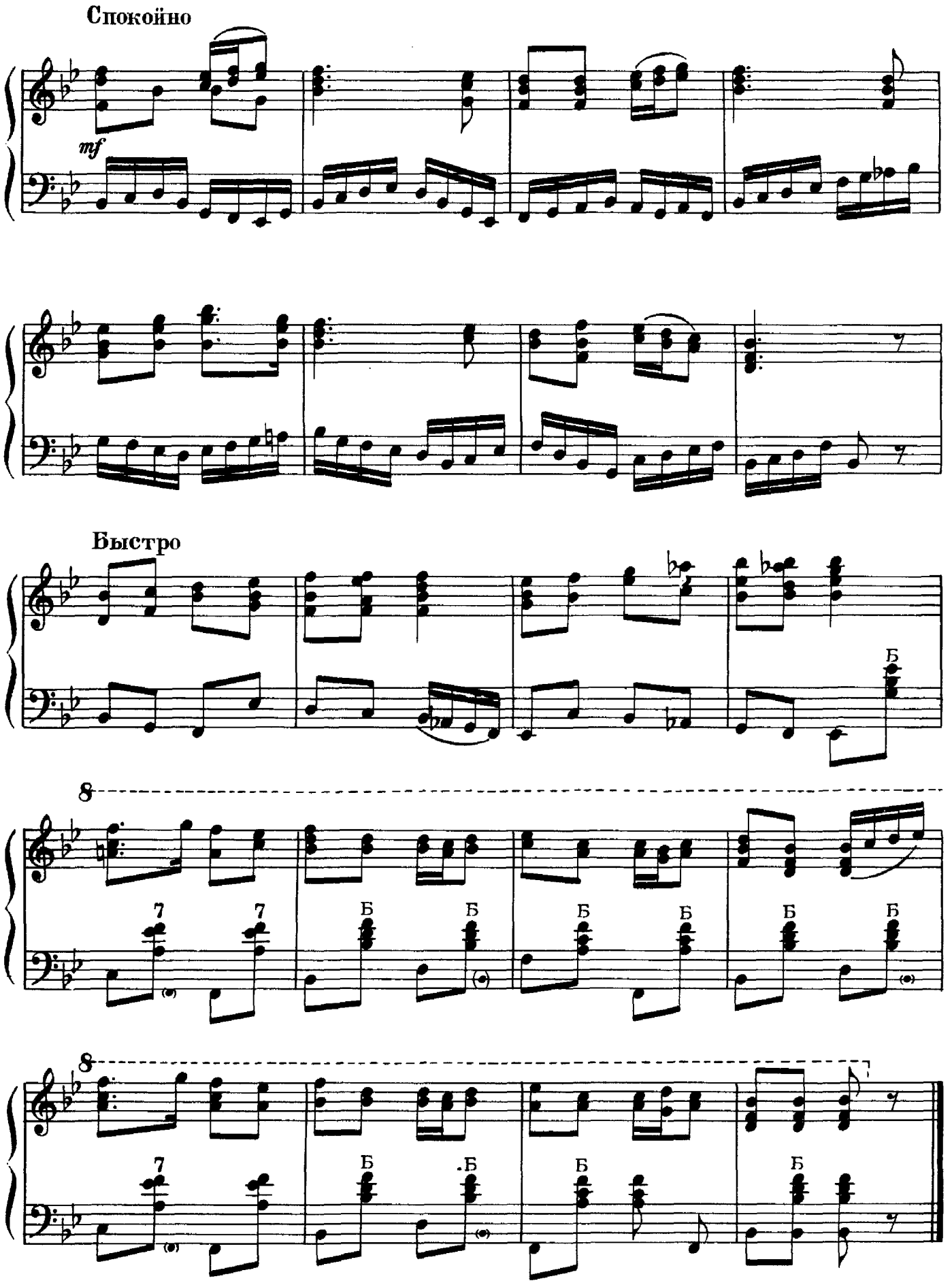
Спокойно
mf
Быстро
8
7
Б
8
28906

МУГУРДАНСИС

Латышский танец

Умеренно

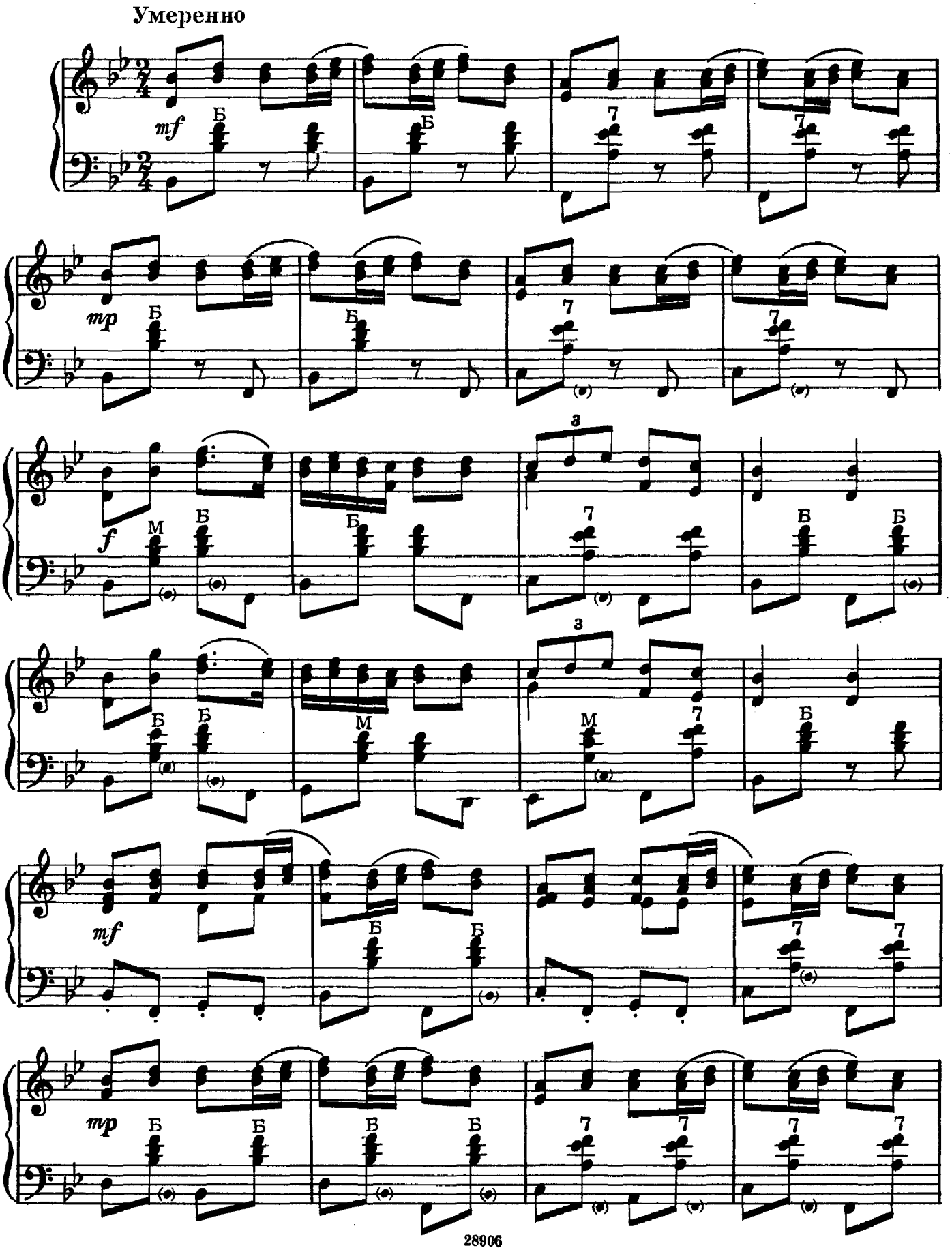

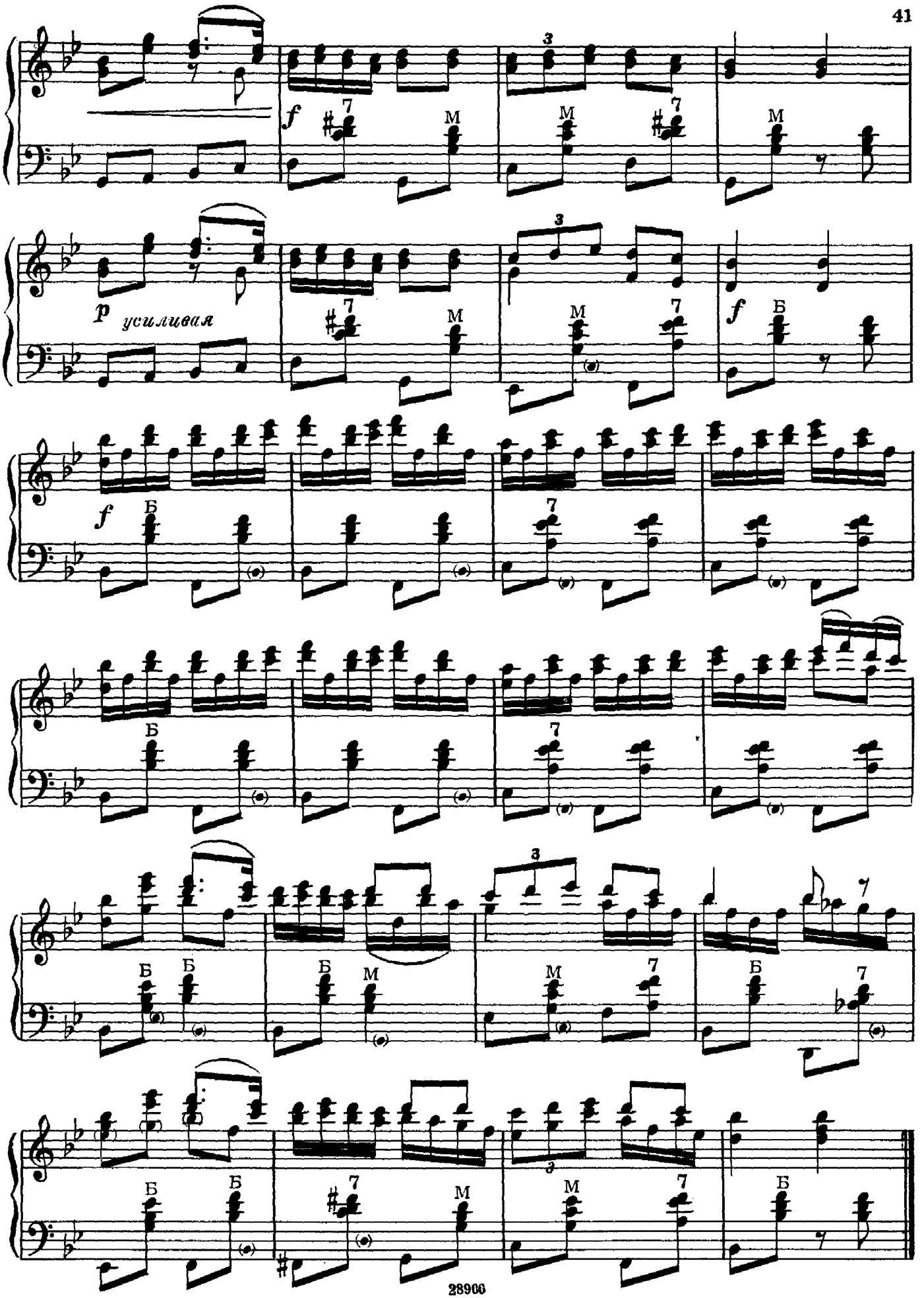
f
p
усиливая
f
f

ЛАТЫШСКАЯ ПОЛЬКА

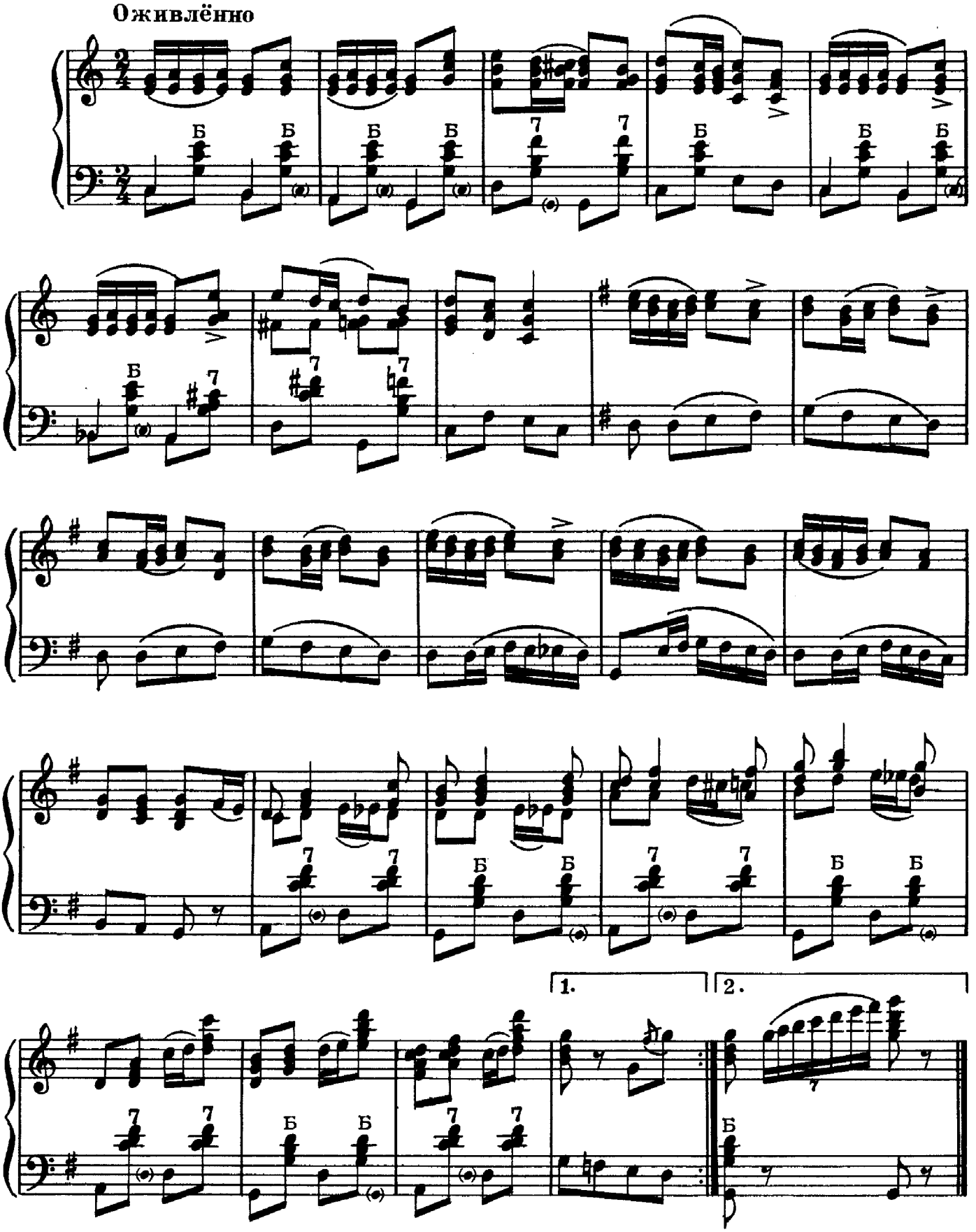

КАЛАМИЕС

Эстонский танец

Не очень скоро

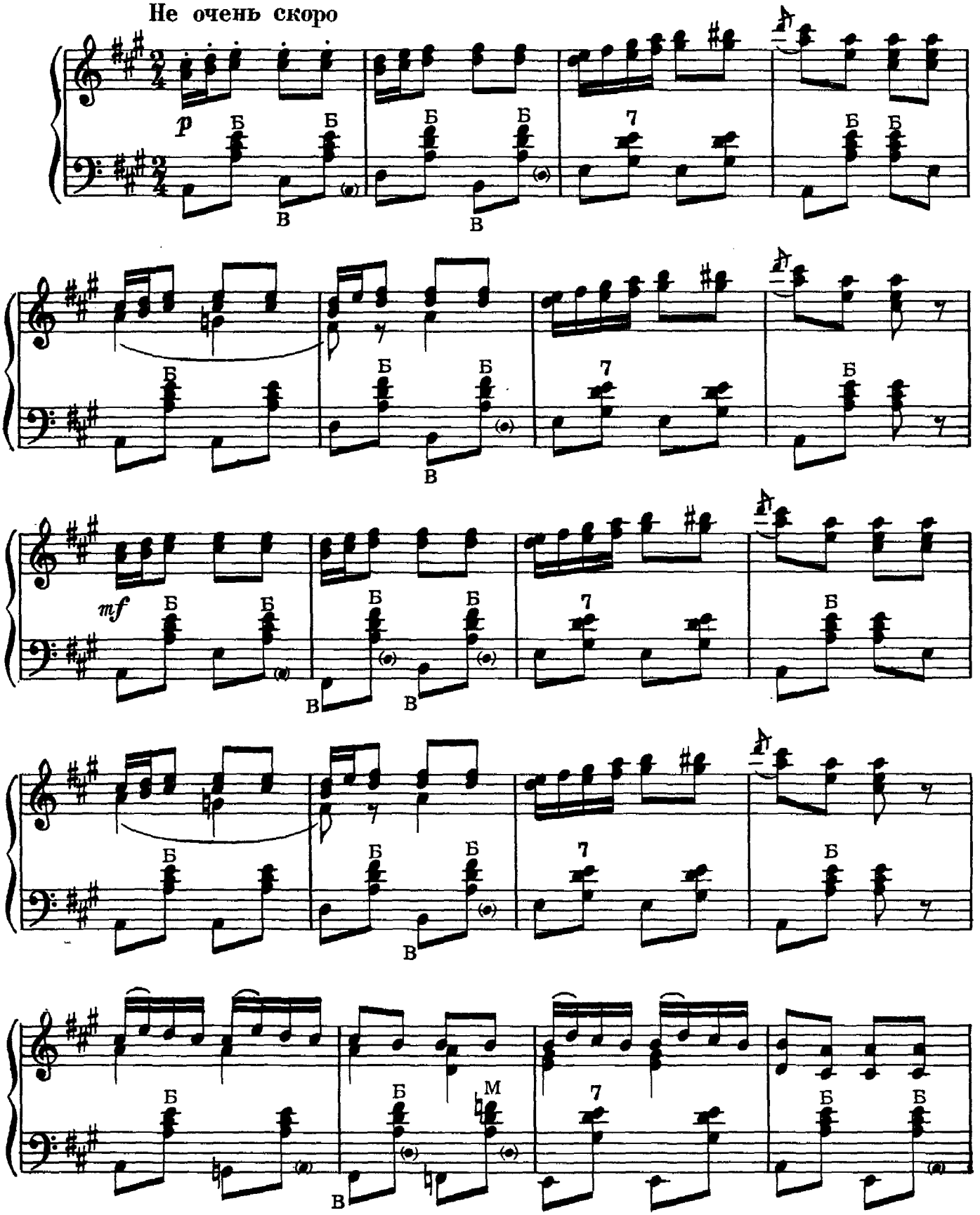

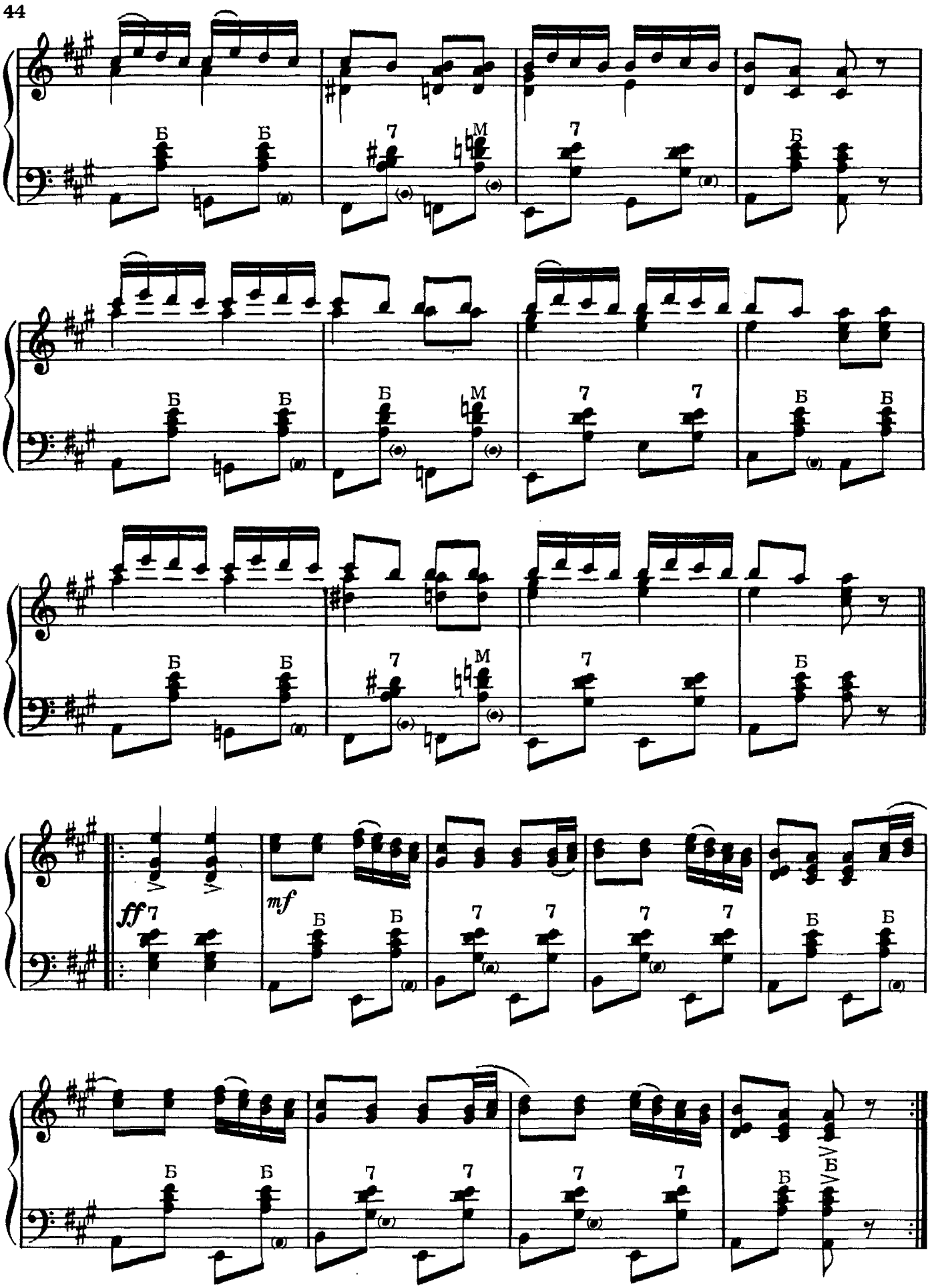
Б
7
М
ff
mf

ТАБАКАРЯСКА

Молдавский танец

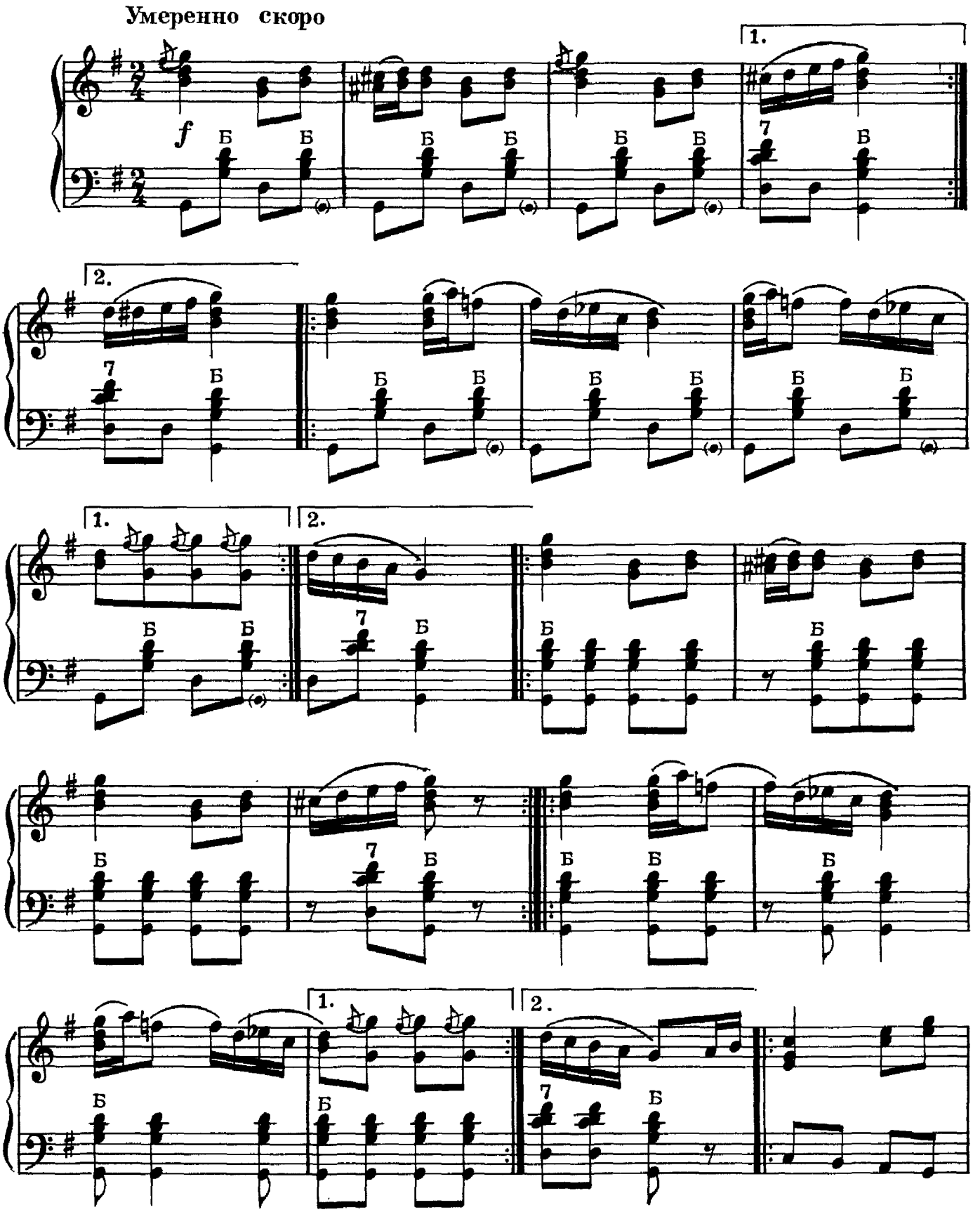

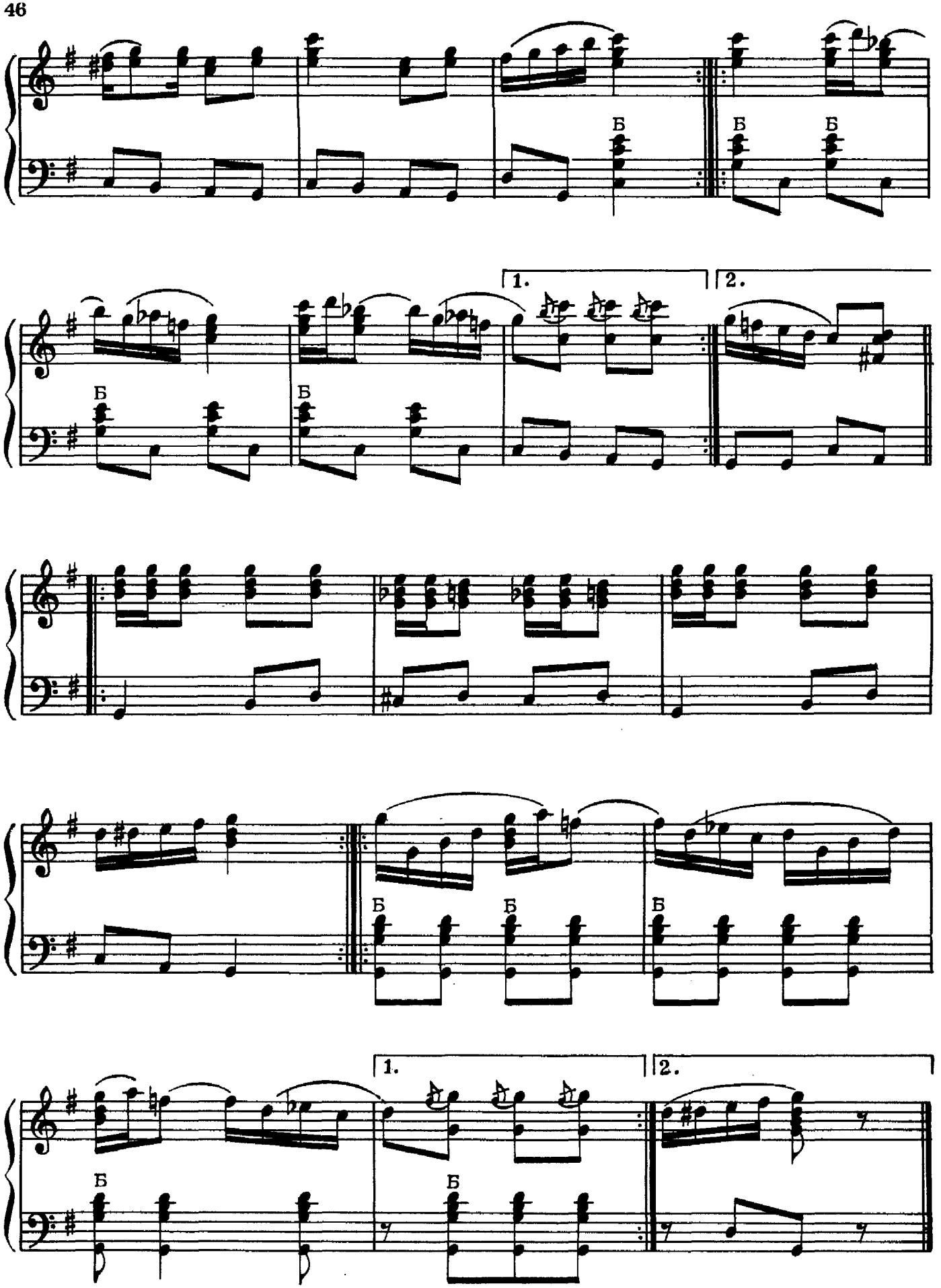
Б
Б
Б
1.
2.
Б
Б
Б
Б
Б
1.
2.
Б
Б

СОДЕРЖАНИЕ

Русская пляска. Обработка П. Акуленко . . . 3
Армейская пляска. Обработка П. Акуленко . . 6
Гопак. Украинский танец. Обработка П. Акуленко . . 16
Лявониха. Белорусский танец. Обработка П. Акуленко 19
Башкирский танец. Обработка Ю. Шишакова . 22
Карельская песня-танец. Переложение В. Мотова 24
Грузинский танец. Обработка Н. Иванова . . 26
Азербайджанский танец. Обработка Т. Кулиева, переложение И. Гладкова 28
Леледжан. Армянский танец. Обработка А. Агажанова, переложение И. Гладкова 31
Кок-пар. Казахский танец. Обработка П. Акуленко . 33
Танец с кувшином. Таджикский танец. Обработка Г. Крейтнера 35
Кепурине. Литовский танец. Обработка Н. Иванова . 38
Мугурдансис. Латышский танец. Обработка Б. Странполюбского 40
Латышская полька. Переложение А. Суркова . 42
Каламиес. Эстонский танец. Обработка С. Гальперина, переложение А. Кирюхина 43
Табакаряска. Молдавский танец. Обработка С. Гальперина, переложение И. Гладкова 45